

The logo consists of the letters 'DE' in a bold, white, sans-serif font, set against a dark grey square background.

ООО «ОФИС ДЕ» / OFFICE DE Architects

ЮРИДИЧЕСКИЙ И ПОЧТОВЫЙ АДРЕС:
420015, РОССИЯ, Г.КАЗАНЬ, УЛ. ЖУКОВСКОГО 9, ПОМ.№1002.
ТЕЛЕФОН: +7 (843) 2401107 / info@office-de.ru
№ СРО-П-098-23122009 / СРО-И-034-01102012

Заказ: 2302346

**Заказчик: ООО «Специализированный застройщик
«Микрорайон М1».**

**Объект: Пусковой комплекс ПК-1
микрорайона М-1.**





**Адрес: Республика Татарстан, Казань, жилой район
«Седьмое небо», микрорайон М-1.**

Концепция фасадных решений

Казань 2023

СОДЕРЖАНИЕ

Состав проекта	2	ПК 1-2 / Фрагменты фасада в осях Д-Л	55-57
Пояснительная записка / Ситуационная схема	3	ПК 1-2 / Фасад в осях Л-Д / М 1:400	58
Видовые кадры	4-15	ПК 1-2 / Фрагменты фасада в осях Л-Д	59-61
Фотомонтаж	16-18	Концепция размещения наружной рекламы / ПК 1-1 / Фасад в осях 1-22	62
Развертка по пр. Альберта Камалеева	18	Концепция размещения наружной рекламы / ПК 1-1, 1-2 / Фасады в осях А-Л	63
ПК 1-1 / Фасад в осях 1-22 / М 1:400	19	Концепция размещения наружной рекламы / ПК 1-1, 1-2 / Фасады в осях Л-А	64
ПК 1-1 / Фрагменты фасада в осях 1-22	20-23	Концепция размещения наружной рекламы / ПК 1-2 / Фасад в осях 3-20	65
ПК 1-1 / Фасад в осях 22-1 / М 1:400	24	Концепция размещения наружной рекламы / ПК 1-2 / Фасад в осях 20-3	66
ПК 1-1 / Фрагменты фасада в осях 22-1	25-28	Схема размещения кондиционеров / ПК 1-1 / Фасад в осях 1-22	67
ПК 1-1 / Фасады в осях А-Г (БС-1), Г-А (БС-3) / М 1:400	29	Схема размещения кондиционеров / ПК 1-1 / Фасад в осях 22-1	68
ПК 1-1 / Фрагменты фасадов в осях А-Г (БС-1), Г-А (БС-3)	30	Схема размещения кондиционеров / ПК 1-1 / Фасады в осях А-Г (БС-1), Г-А (БС-3)	69
ПК 1-1 / Фасады в осях Г-А (БС-2), А-Г (БС-2) / М 1:400	31	Схема размещения кондиционеров / ПК 1-1 / Фасады в осях Г-А (БС-2), А-Г (БС-2)	70
ПК 1-1, 1-2 / Фасады в осях А-Л / М 1:400	32	Схема размещения кондиционеров / ПК 1-1, 1-2 / Фасады в осях А-Л	71
ПК 1-1, 1-2 / Фрагменты фасадов в осях А-Л	33-35	Схема размещения кондиционеров / ПК 1-1, 1-2 / Фасады в осях Л-А	72
ПК 1-1, 1-2 / Фасады в осях Л-А / М 1:400	36	Схема размещения кондиционеров / ПК 1-2 / Фасад в осях 3-20	73
ПК 1-1, 1-2 / Фрагменты фасадов в осях Л-А	37-39	Схема размещения кондиционеров / ПК 1-2 / Фасад в осях 20-3	74
ПК 1-2 / Фасад в осях 3-20 / М 1:400	40	Схема размещения кондиционеров / ПК 1-2 / Фасад в осях Д-Л	75
ПК 1-2 / Фрагменты фасада в осях 3-20	41-46	Схема размещения кондиционеров / ПК 1-2 / Фасад в осях Л-Д	76
ПК 1-2 / Фасад в осях 20-3 / М 1:400	47	Аксонометрия с указанием фасадных материалов	77
ПК 1-2 / Фрагменты фасада в осях 20-3	48-53	Корзины для кондиционеров	78
ПК 1-2 / Фасад в осях Д-Л / М 1:400	54		

				2302346		OFFICE DE Architects		
				"Пусковой комплекс ПК-1 микрорайона М-1, расположенный по адресу: Республика Татарстан, Казань, жилой район «Седьмое небо», микрорайон М-1"				
				Заказчик: ООО «Специализированный застройщик «Микрорайон М1»				
Рук. студии	Жирков ЕЕ			Пусковой комплекс ПК-1 Концепция фасадных решений		стадия	ЛИСТ	ЛИСТОВ
	Куликов ДА					К	2	79
ГАП	Кораблева КВ			Состав проекта		420015, Рф, Казань, Жуковского 9, пом. №1002 +7 (843) 2401107 www.office-de.ru © ООО "ОФИС ДЕ"		
ГИП	Спиридонов СА							
Архитектор	Кораблева КВ							
Нормоконтроль	Яфаева СА		30.06.23					

ИСХОДНЫЕ ДАННЫЕ

- Договор 2302346 между ООО «ОФИС ДЕ» и Заказчиком ООО «Специализированный застройщик «Микрорайон М1»;
- Техническое задание Заказчика на разработку концепции фасадных решений ПК-1, ПК-5, ПК-10 микрорайона М-1 ж/р «Седьмое небо» в г. Казани;
- Кадастровый номер земельного участка: ПК-1: 16:50:060102:15698;
- Схема генплана застройки территории микрорайонов М-1,2,3,4,4А ж/р «Седьмое небо»;
- Эскизные проекты ПК-1, ПК-5, ПК-10 микрорайона М-1 ж/р «Седьмое Небо»;
- Архитектурные чертежи (раздел «АР», «СПОЗУ» стадии «Проектная документация») ПК-1, ПК-5, ПК-10 микрорайона М-1 ж/р «Седьмое Небо» в формате DWG (ПО «AutoCAD»).

ФАСАДНЫЕ РЕШЕНИЯ

Объемно-пространственное решение микрорайонов М-1,2,3,4,4А ж/р «Седьмое небо» представляет собой композицию, состоящую из пусковых комплексов. В данном альбоме представлено фасадное решение одного из трех разрабатываемых комплексов микрорайона М-1 ж/р «Седьмое Небо», Пускового Комплекса 1.

Три жилых комплекса (ПК-1, ПК-5, ПК-10), формируют единую линию застройки по проспекту Альберта Камалеева, а также формируют контур микрорайона. Проектом предлагается единое комплексное решение фасадов всей линии.

ПК-1 является доминантным объемом, с наиболее активной фасадной пластикой, задающим ритм и цвет всей композиции трех комплексов. ПК-5 и ПК-10 расположены с небольшим отступом от красной линии, перед ними находится площадь, что диктует равномерность и уменьшение количества пластики на фасадах, при этом сохраняя единство линии за счет применения тех же элементов на фасадах и равномерной растяжки цвета от белого к темному. Фасады здания динамичны, с одной стороны имеют больше серых элементов, с другой больше светлых элементов. Благодаря чему взаимодействуют с окружающей застройкой. Фасады здания имеют регулярные членения окон и элементов фасада.

Предусматривается визуальное разделение объема здания на несколько частей по компоновочной структуре архитектурных элементов. Два основных цветовых разделения объемов по вертикали - теплые натуральные оттенки фасадных материалов на первых этажах вписываются в благоустройство, создают гармоничное внедрение в окружающее озеленение; - монохромное решение типовых этажей, применение сочетания отражающих плоскостей и мягкой текстуры кирпичной кладки в оттенках белого и серого цвета с эффектом перетекания от объема к объему. По всем трем комплексам используется единая сетка, привязанная к сдвигу оконных проемов, поддерживающая архитектурно пластическое решение.

Архитектура комплексов имеет разделение на блоки разной высоты с выступающими корпусами, фасадные решения поддерживают разделение на объемы за счет применения одной структуры и цвета на каждый блок.

Пластика фасадов.

Вертикальные линии с разным углом поворота по своей оси, создают динамику. Увеличивается или уменьшается количество элементов и поворотов в зависимости от отдаленности фасада от первой линии, Дворовые фасады имеют минимальное количество элементов, местами исчезая совсем. Мягкую поддержку динамичным вертикальным линиям создает второй тип пластики, применяемый на фасадах - утопленные плоскости со сменой материала, выступающая плоскость формируется из декоративной кирпичной кладки, утопленная - из композитных металлических кассет.

Материалы исполнения отделки фасадов.

Проектом предусмотрено применение двух типов материалов «кирпичная кладка» и «металл», сочетание двух приемов дает сложность и мягкость восприятия, холодный металл с эффектом натуральной ржавчины уравновешивается теплой уютной кирпичной кладкой, сочетание работает на взаимодействии. Первые линии комплексов имеют преобладающее количество металлических фасадных элементов, вторые линии и дворовые фасады в большей степени выполнены в кирпичной кладке.

На фасадах первых этажей применяется:

- Клинкерная плитка на навесной вентилируемой системе. Цвет шоколад или бордо;
- Композитные металлические кассеты крупного размера на навесной вентилируемой системе. В двух цветах, под кортеновскую сталь и под нержавеющую сталь.

На фасадах типовых этажей применяется:

- Мелкоформатная бетонная плитка с имитацией кирпичной кладки на навесной вентилируемой системе. В оттенках белого и серого цвета;
- Композитные металлические кассеты крупного размера на навесной вентилируемой системе. В оттенках белого и серого цвета.

Наружные блоки кондиционеров предусматривается разместить на фасадах в декоративной корзине. Рисунок перфорации, форма и цвет корзины вписаны в сетку фасадов.

СИТУАЦИОННАЯ СХЕМА





УСЛОВНЫЕ ОБОЗНАЧЕНИЯ

Границы пректирования

		2302346		OFFICE DE Architects		
		"Пусковой комплекс ПК-1 микрорайона М-1, расположенный по адресу: Республика Татарстан, Казань, жилой район «Седьмое небо», микрорайон М-1"				
		Заказчик: ООО «Специализированный застройщик «Микрорайон М1»				
Рук.студии	Жирков ЕЕ	Пусковой комплекс ПК-1 Концепция фасадных решений		стадия	ЛИСТ	ЛИСТОВ
	Куликов ДА			К	3	79
ГАП	Кораблева КВ	Состав проекта		420015, РФ, Казань, Жуковского 9, пом.№1002 +7 (843) 2401107 www.office-de.ru © ООО "ОФИС ДЕ"		
ГИП	Спиридонов СА					
Архитектор	Кораблева КВ	30.06.23				
Нормоконтроль	Яфаева СА					

ВИДОВОЙ КАДР С ВЫСОТЫ ПТИЧЬЕГО ПОЛЕТА



Рук. студии	Жирков ЕЕ			Видовой кадр с высоты птичьего полета	стадия	лист	листов
	Куликов ДА				К	4	79
Архитектор	Кораблева КВ		30.06.23				

ВИДОВОЙ КАДР



Рук. студии	Жирков ЕЕ			Видовой кадр	стадия	лист	листов
	Куликов ДА				К	5	79
Архитектор	Кораблева КВ		30.06.23				



ВИДОВОЙ КАДР



Рук. студии	Жирков ЕЕ			Видовой кадр	стадия	лиСТ	лиСТОВ
	Куликов ДА				К	6	79
Архитектор	Кораблева КВ		30.06.23				

ВИДОВОЙ КАДР



Рук. студии	Жирков ЕЕ			Видовой кадр	стадия	лиСТ	лиСТОВ
	Куликов ДА				К	7	79
Архитектор	Кораблева КВ		30.06.23				



ВИДОВОЙ КАДР



Рук. студии	Жирков ЕЕ			Видовой кадр	стадия	лист	листов
	Куликов ДА				К	8	79
Архитектор	Кораблева КВ		30.06.23				

ВИДОВОЙ КАДР



Рук. студии	Жирков ЕЕ			Видовой кадр	стадия	лист	листов
	Куликов ДА				К	9	79
Архитектор	Кораблева КВ		30.06.23				



ВИДОВОЙ КАДР



Рук. студии	Жирков ЕЕ			Видовой кадр	стадия	лист	листов
	Куликов ДА				К	10	79
Архитектор	Кораблева КВ		30.06.23				

ВИДОВОЙ КАДР



Рук. студии	Жирков ЕЕ			Видовой кадр	стадия	лист	листов
	Куликов ДА				К	11	79
Архитектор	Кораблева КВ		30.06.23				

ВИДОВОЙ КАДР



Рук. студии	Жирков ЕЕ			Видовой кадр	стадия	лист	листов
	Куликов ДА				К	12	79
Архитектор	Кораблева КВ		30.06.23				



ВИДОВОЙ КАДР



Рук. студии	Жирков ЕЕ			Видовой кадр	стадия	лист	листов
	Куликов ДА				К	13	79
Архитектор	Кораблева КВ		30.06.23				



ВИДОВОЙ КАДР



Рук. студии	Жирков ЕЕ			Видовой кадр	стадия	лиСТ	лиСТОВ
	Куликов ДА				К	14	79
Архитектор	Кораблева КВ		30.06.23				



ВИДОВОЙ КАДР



Рук. студии	Жирков ЕЕ			Видовой кадр	стадия	лист	листов
	Куликов ДА				К	15	79
Архитектор	Кораблева КВ		30.06.23				



ВИДОВОЙ КАДР ВСТРОЕННЫЙ В ФОТОФИКСАЦИЮ



Рук. студии	Жирков ЕЕ			Видовой кадр встроенный в фотофиксацию	стадия	лист	листов
	Куликов ДА				К	16	79
Архитектор	Кораблева КВ		30.06.23				

ВИДОВОЙ КАДР ВСТРОЕННЫЙ В ФОТОФИКСАЦИЮ



Рук. студии	Жирков ЕЕ			Видовой кадр встроенный в фотофиксацию	стадия	лист	листов
	Куликов ДА				К	17	79
Архитектор	Кораблева КВ		30.06.23				

Развертка по просп. Альберта Камалеева



0 10 20

Развертка по внутреннему проезду



0 10 20

Рук. студии	Жирков ЕЕ			Развертка по просп. Альберта Камалеева Развертка по внутреннему проезду	стадия	ЛИСТ	ЛИСТОВ
	Куликов ДА				К	18	79
Архитектор	Кораблева КВ		30.06.23				

ПК 1-1 / Фасад в осях 1-22 / М 1:400

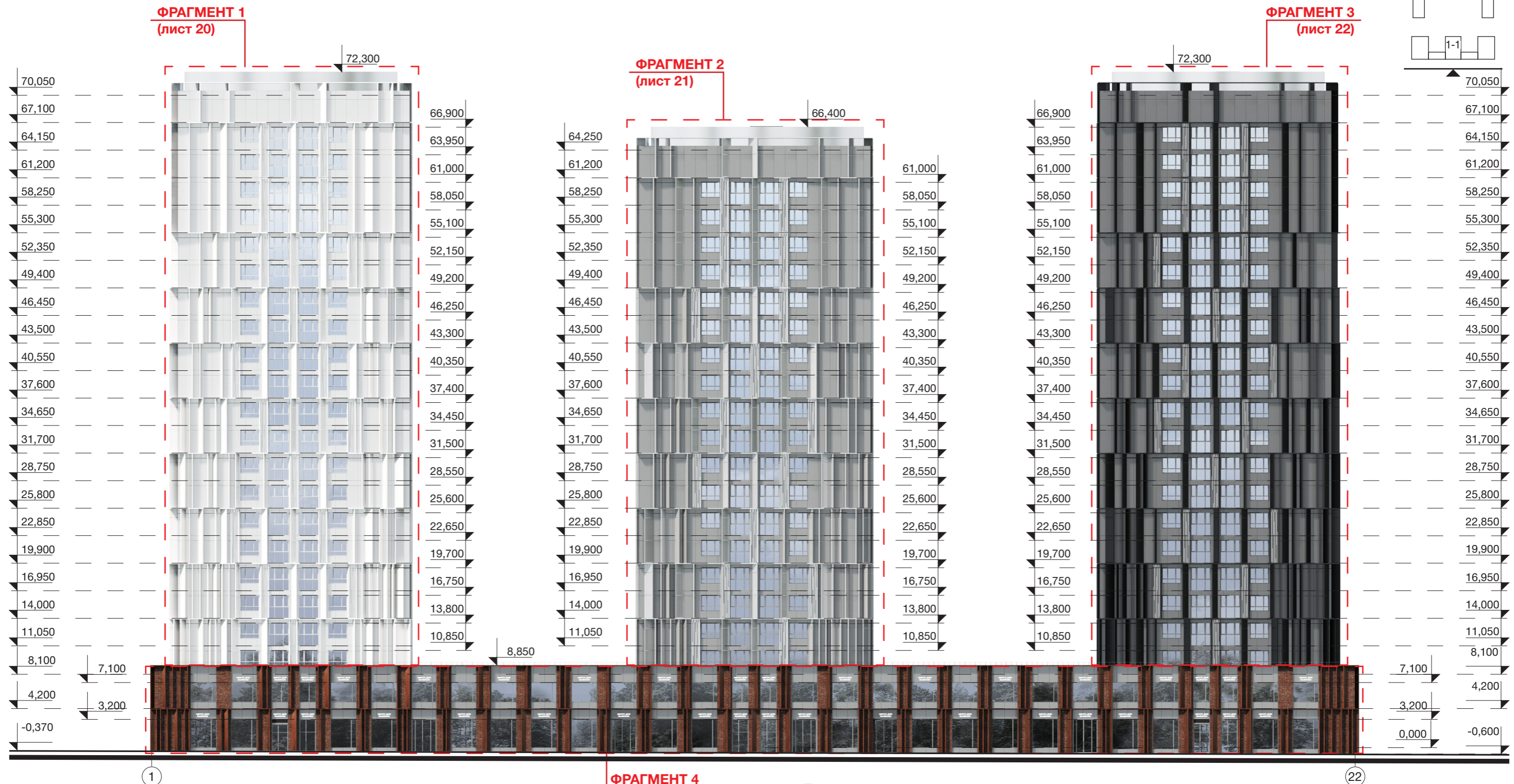

УСЛОВНЫЕ ОБОЗНАЧЕНИЯ

- | | |
|---|---|
|  1. Клинкерная плитка / Realbrick (или аналог) |  9. Витражный профиль / цвет под кортеновскую сталь, RAL 8024 / Оконный проем - стеклопакет с зеркальным эффектом. |
|  2. Мелкоформатная бетонная плитка / цвет белый / Unistone, Arhfasad, Ecoston, Whitehills (или аналог) |  10. Композитные металлические кассеты крупного размера / цвет под кортеновскую сталь (Сибалюкс SA - 1201 или аналог). |
|  3. Мелкоформатная бетонная плитка / цвет светло-серый / замес из белого 70% и черного 30% |  11. Композитные металлические кассеты, ограждения, ламели) цвет темно-серый металлик, или RAL 7022. |
|  4. Мелкоформатная бетонная плитка / цвет серый / замес из белого 50% и черного 50% |  12. Композитные металлические кассеты, ограждения, ламели) цвет темно-серый металлик, или RAL 7005. |
|  5. Мелкоформатная бетонная плитка / цвет темно-серый / замес из белого 30% и черного 70% |  13. Композитные металлические кассеты, ограждения, ламели) цвет серый металлик, или RAL 7037. |
|  6. Витражный профиль / цвет темно-серый, RAL 7005 / Оконный проем - стеклопакет с зеркальным эффектом |  14. Композитные металлические кассеты, ограждения, ламели) цвет светло-серый металлик, или RAL 7047. |
|  7. Витражный профиль / цвет серый, RAL 7038 / Оконный проем - стекло с зеркальным эффектом |  15. Композитные металлические кассеты, ограждения, ламели) цвет светло-серый металлик, или RAL 9002. |
|  8. Витражный профиль / цвет светло-серый, RAL 9002 / Оконный проем - стекло с зеркальным эффектом |  16. Композитные металлические кассеты, ограждения, ламели) цвет светло-серый металлик, или RAL 9002. |

- Примечание:
 1. Раскладка и наименование плитки по согласованию с архитектором;
 2. Цвета в окраске согласовывать на живых образцах и выкразах;
 3. Данный лист смотреть с листами 20-23.

		2302346		OFFICE DE Architects	
		"Пусковой комплекс ПК-1 микрорайона М-1, расположенный по адресу: Республика Татарстан, Казань, жилой район «Седьмое небо», микрорайон М-1"			
		Заказчик: ООО «Специализированный застройщик «Микрорайон М1»			
Рук. студии	Жирков ЕЕ	Пусковой комплекс ПК-1 Концепция фасадных решений		стадия	ЛИСТ
	Куликов ДА			К	19
ГАП	Кораблева КВ	ПК 1-1 / Фасад в осях 1-22 М 1:400		ЛИСТОВ	79
ГИП	Спирidonов СА				
Архитектор	Кораблева КВ			420015, Рф, Казань, Жуковского 9, пом. №1002 +7 (843) 2401107 www.office-de.ru © ООО "ОФИС ДЕ"	
Нормоконтроль	Яфаева СА	30.06.23			

ПК 1-1 / Фрагменты фасада в осях 1-22

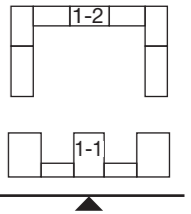

ФРАГМЕНТ 1

ФРАГМЕНТ 1.1

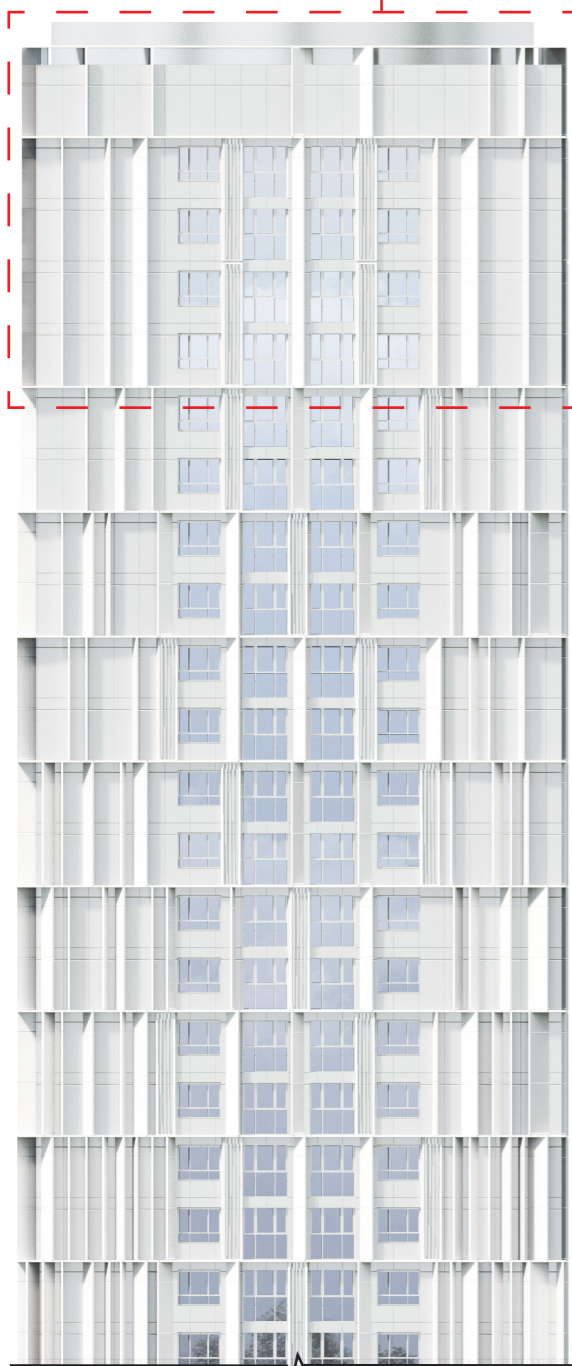

ФРАГМЕНТ 1.1

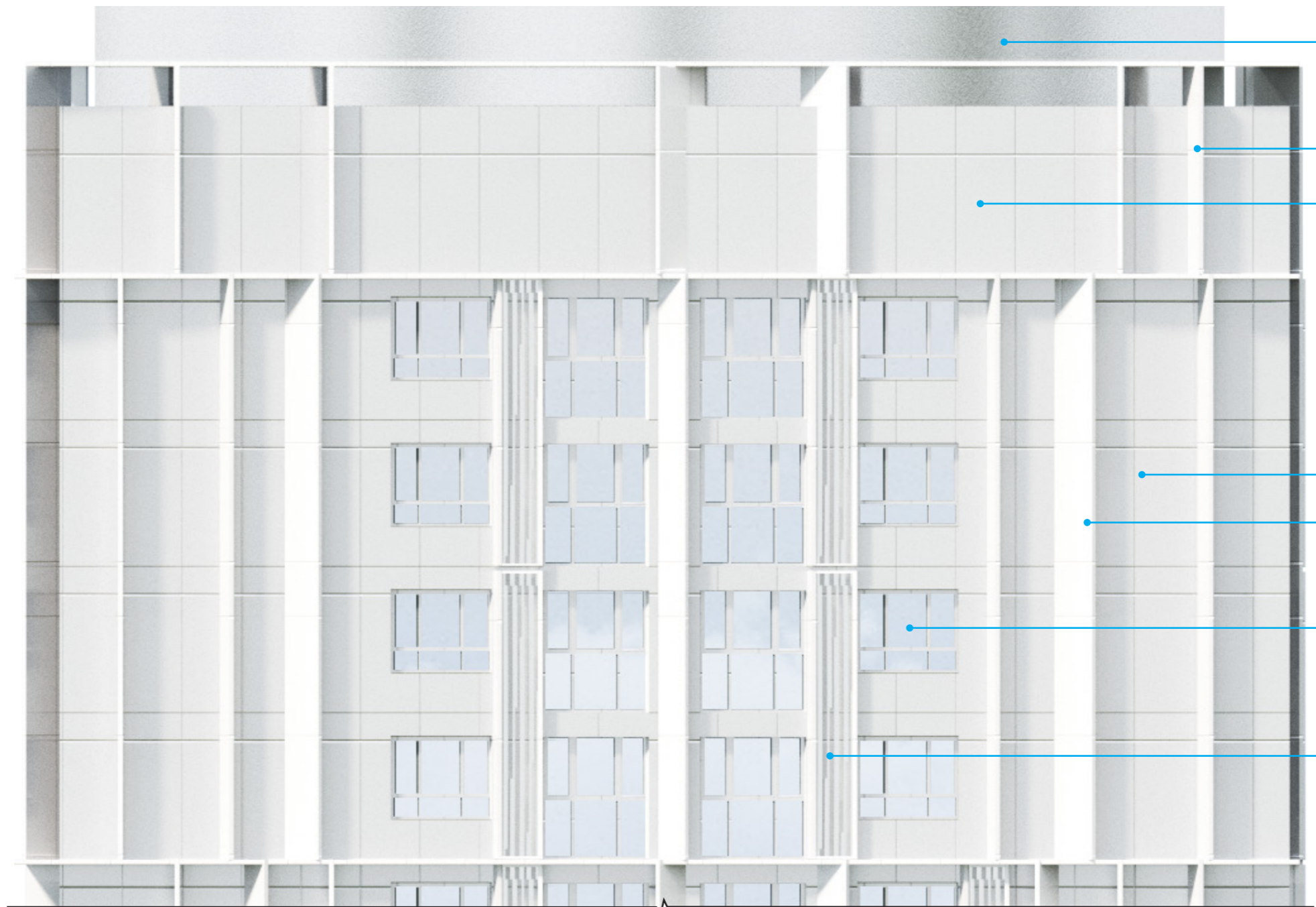

корзина для кондиционера тип 1
перфорированная металл. панель
зеркальная шлифованная
см. лист 78

УСЛОВНЫЕ ОБОЗНАЧЕНИЯ

- 1. Клинкерная плитка / Realbrick (или аналог)
- 2. Мелкоформатная бетонная плитка / цвет белый / Unistone, Arhfasad, Ecoston, Whitehills (или аналог)
- 3. Мелкоформатная бетонная плитка / цвет светло-серый / замес из белого 70% и черного 30%
- 4. Мелкоформатная бетонная плитка / цвет серый / замес из белого 50% и черного 50%
- 5. Мелкоформатная бетонная плитка / цвет темно-серый / замес из белого 30% и черного 70%
- 6. Витражный профиль / цвет темно-серый, RAL 7005 / Оконный проем - стеклопакет с зеркальным эффектом
- 7. Витражный профиль / цвет серый, RAL 7038 / Оконный проем - стекло с зеркальным эффектом
- 8. Витражный профиль / цвет светло-серый, RAL 9002 / Оконный проем - стекло с зеркальным эффектом

- 9. Витражный профиль / цвет под кортеновскую сталь, RAL 8024 / Оконный проем - стеклопакет с зеркальным эффектом.
- 10. Композитные металлические кассеты крупного размера / цвет под кортеновскую сталь (Сибалюкс SA - 1201 или аналог).
- 11. Композитные металлические кассеты, ограждения, ламели) цвет темно-серый металл, или RAL 7022.
- 12. Композитные металлические кассеты, ограждения, ламели) цвет темно-серый металл, или RAL 7005.
- 13. Композитные металлические кассеты, ограждения, ламели) цвет серый металл, или RAL 7037.
- 14. Композитные металлические кассеты, ограждения, ламели) цвет серый металл, или RAL 7038.
- 15. Композитные металлические кассеты, ограждения, ламели) цвет светло-серый металл, или RAL 7047.
- 16. Композитные металлические кассеты, ограждения, ламели) цвет светло-серый металл, или RAL 9002.

Примечание:
1. Раскладка и наименование плитки по согласованию с архитектором;
2. Цвета в окраске согласовывать на живых образцах и выкрасах;
3. Данный лист смотреть с листом 19.

				2302346		OFFICE DE Architects			
				"Пусковой комплекс ПК-1 микрорайона М-1, расположенный по адресу: Республика Татарстан, Казань, жилой район «Седьмое небо», микрорайон М-1"					
				Заказчик: ООО «Специализированный застройщик «Микрорайон М1»					
Рук. студии	Жирков ЕЕ			Пусковой комплекс ПК-1 Концепция фасадных решений		стадия	ЛИСТ	ЛИСТОВ	
	Куликов ДА					К	20	79	
ГАП	Кораблева КВ			ПК 1-1 Фрагменты фасада в осях 1-22		420015, РФ, Казань, Жуковского 9, пом. №1002 +7 (843) 2401107 www.office-de.ru © ООО "ОФИС ДЕ"			
ГИП	Спирidonов СА					OFFICE DE			
Архитектор	Кораблева КВ								
Нормоконтроль	Яфаева СА		30.06.23						

ПК 1-1 / Фрагменты фасада в осях 1-22

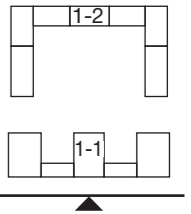

ФРАГМЕНТ 2

ФРАГМЕНТ 2.1

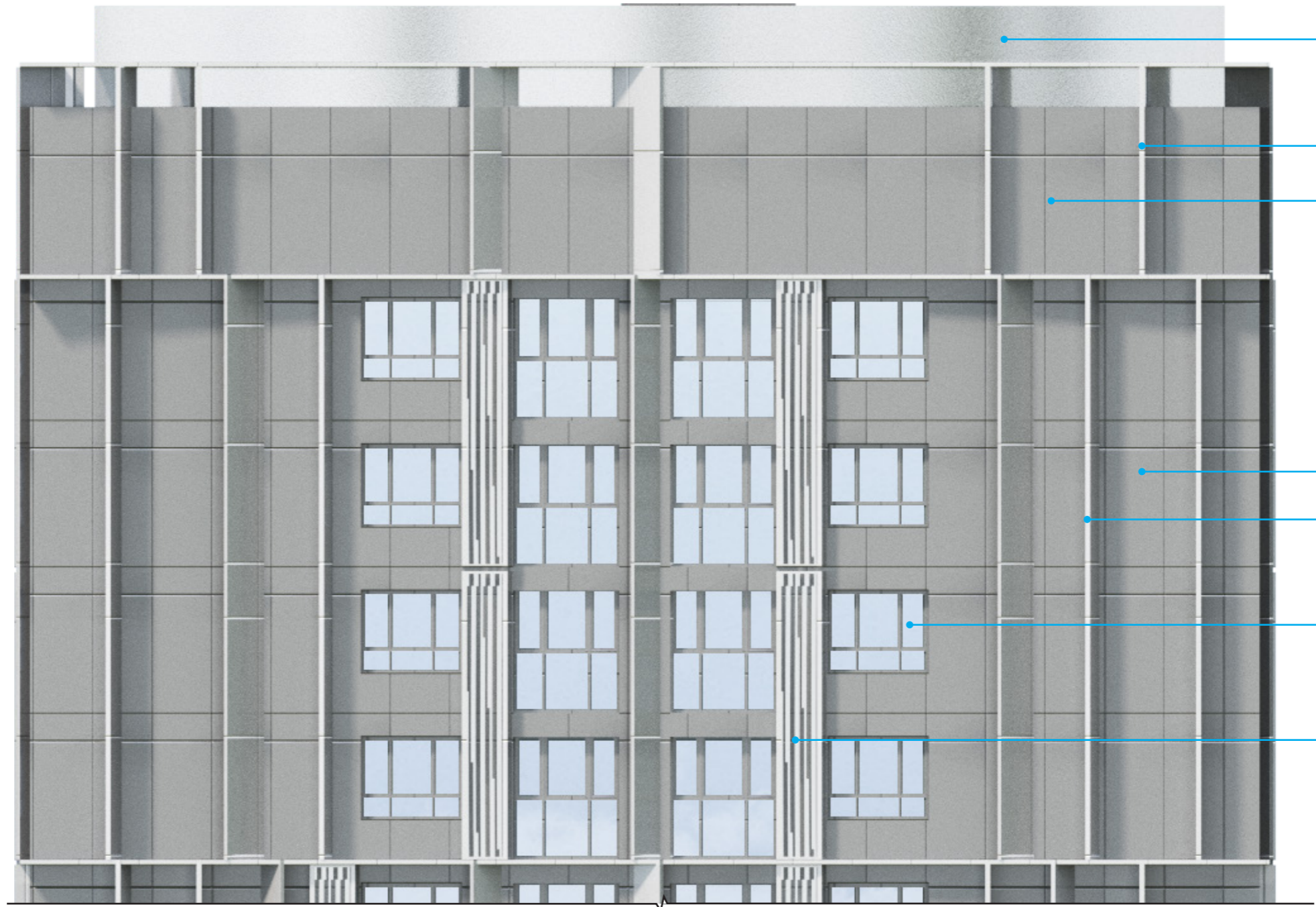
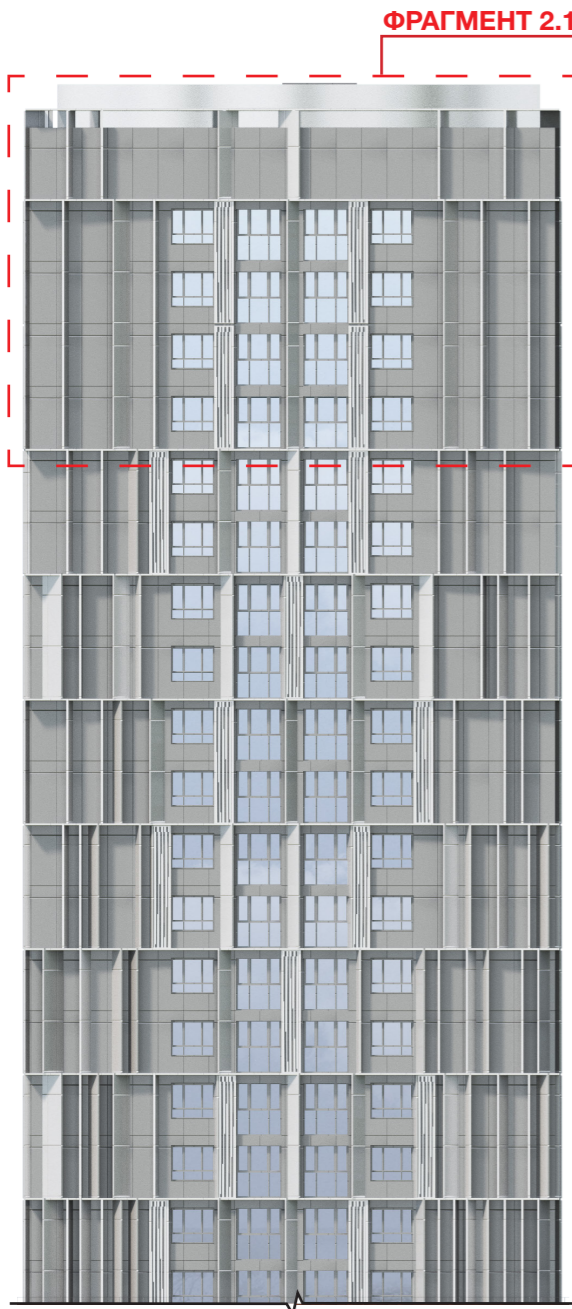

7
15
14
14
15
7

корзина для кондиционера тип 1
перфорированная металл. панель
зеркальная шлифованная
см. лист 78

УСЛОВНЫЕ ОБОЗНАЧЕНИЯ

- 1. Клинкерная плитка / Realbrick (или аналог)
- 2. Мелкоформатная бетонная плитка / цвет белый / Unistone, Arhfasad, Ecoston, Whitehills (или аналог)
- 3. Мелкоформатная бетонная плитка / цвет светло-серый / замес из белого 70% и черного 30%
- 4. Мелкоформатная бетонная плитка / цвет серый / замес из белого 50% и черного 50%
- 5. Мелкоформатная бетонная плитка / цвет темно-серый / замес из белого 30% и черного 70%
- 6. Витражный профиль / цвет темно-серый, RAL 7005 / Оконный проем - стеклопакет с зеркальным эффектом
- 7. Витражный профиль / цвет серый, RAL 7038 / Оконный проем - стекло с зеркальным эффектом
- 8. Витражный профиль / цвет светло-серый, RAL 9002 / Оконный проем - стекло с зеркальным эффектом

- 9. Витражный профиль / цвет под кортеновскую сталь, RAL 8024 / Оконный проем - стеклопакет с зеркальным эффектом.
- 10. Композитные металлические кассеты крупного размера / цвет под кортеновскую сталь (Сибалюкс SA - 1201 или аналог).
- 11. Композитные металлические кассеты, ограждения, ламели) цвет темно-серый металл, или RAL 7022.
- 12. Композитные металлические кассеты, ограждения, ламели) цвет темно-серый металл, или RAL 7005.
- 13. Композитные металлические кассеты, ограждения, ламели) цвет серый металл, или RAL 7037.
- 14. Композитные металлические кассеты, ограждения, ламели) цвет серый металл, или RAL 7038.
- 15. Композитные металлические кассеты, ограждения, ламели) цвет светло-серый металл, или RAL 7047.
- 16. Композитные металлические кассеты, ограждения, ламели) цвет светло-серый металл, или RAL 9002.

Примечание:
1. Раскладка и наименование плитки по согласованию с архитектором;
2. Цвета в окраске согласовывать на живых образцах и выкрасах;
3. Данный лист смотреть с листом 19.

			2302346	OFFICE DE Architects		
			"Пусковой комплекс ПК-1 микрорайона М-1, расположенный по адресу: Республика Татарстан, Казань, жилой район «Седьмое небо», микрорайон М-1"			
			Заказчик: ООО «Специализированный застройщик «Микрорайон М1»			
Рук. студии	Жирков ЕЕ		Пусковой комплекс ПК-1 Концепция фасадных решений	стадия	ЛИСТ	ЛИСТОВ
	Куликов ДА			К	21	79
ГАП	Кораблева КВ		ПК 1-1 Фрагменты фасада в осях 1-22	420015, Рф, Казань, Жуковского 9, пом. №1002 +7 (843) 2401107 www.office-de.ru © ООО "ОФИС ДЕ"		
ГИП	Спиридонов СА			OFFICE DE		
Архитектор	Кораблева КВ					
Нормоконтроль	Яфаева СА		30.06.23			

ПК 1-1 / Фрагменты фасада в осях 1-22

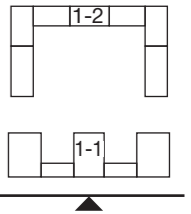

ФРАГМЕНТ 3

ФРАГМЕНТ 3.1

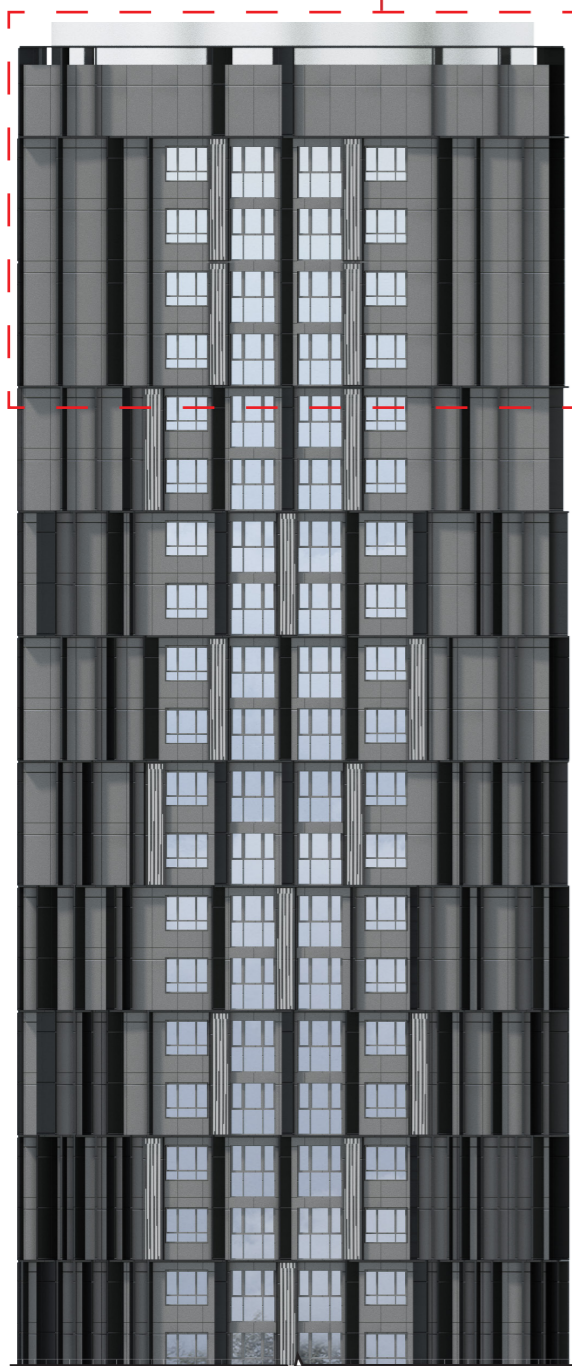

ФРАГМЕНТ 3.1

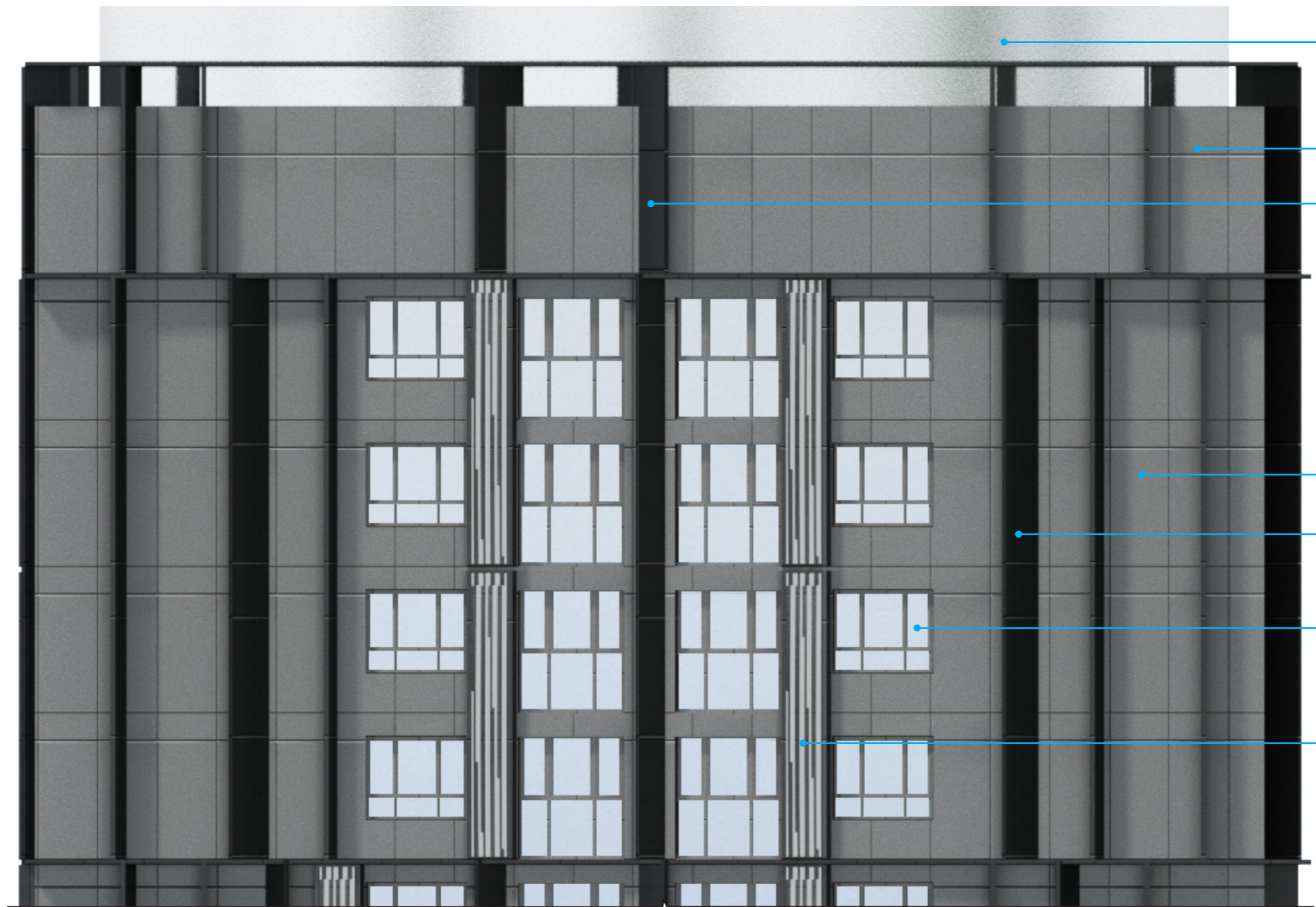

корзина для кондиционера тип 2
перфорированная металл. панель
зеркальная шлифованная
см. лист 78

УСЛОВНЫЕ ОБОЗНАЧЕНИЯ

- 1. Клинкерная плитка / Realbrick (или аналог)
- 2. Мелкоформатная бетонная плитка / цвет белый / Unistone, Arhfasad, Ecoston, Whitehills (или аналог)
- 3. Мелкоформатная бетонная плитка / цвет светло-серый / замес из белого 70% и черного 30%
- 4. Мелкоформатная бетонная плитка / цвет серый / замес из белого 50% и черного 50%
- 5. Мелкоформатная бетонная плитка / цвет темно-серый / замес из белого 30% и черного 70%
- 6. Витражный профиль / цвет темно-серый, RAL 7005 / Оконный проем - стеклопакет с зеркальным эффектом
- 7. Витражный профиль / цвет серый, RAL 7038 / Оконный проем - стекло с зеркальным эффектом
- 8. Витражный профиль / цвет светло-серый, RAL 9002 / Оконный проем - стекло с зеркальным эффектом

- 9. Витражный профиль / цвет под кортеновскую сталь, RAL 8024 / Оконный проем - стеклопакет с зеркальным эффектом.
- 10. Композитные металлические кассеты крупного размера / цвет под кортеновскую сталь (Сибалюкс SA - 1201 или аналог).
- 11. Композитные металлические кассеты, ограждения, ламели) цвет темно-серый металлик, или RAL 7022.
- 12. Композитные металлические кассеты, ограждения, ламели) цвет темно-серый металлик, или RAL 7005.
- 13. Композитные металлические кассеты, ограждения, ламели) цвет серый металлик, или RAL 7037.
- 14. Композитные металлические кассеты, ограждения, ламели) цвет серый металлик, или RAL 7038.
- 15. Композитные металлические кассеты, ограждения, ламели) цвет светло-серый металлик, или RAL 7047.
- 16. Композитные металлические кассеты, ограждения, ламели) цвет светло-серый металлик, или RAL 9002.

Примечание:

1. Раскладка и наименование плитки по согласованию с архитектором;
2. Цвета в окраске согласовывать на живых образцах и выкрасах;
3. Данный лист смотреть с листом 19.

				2302346	OFFICE DE Architects			
				"Пусковой комплекс ПК-1 микрорайона М-1, расположенный по адресу: Республика Татарстан, Казань, жилой район «Седьмое небо», микрорайон М-1"				
				Заказчик: ООО «Специализированный застройщик «Микрорайон М1»				
Рук. студии	Жирков ЕЕ			Пусковой комплекс ПК-1		стадия	ЛИСТ	ЛИСТОВ
	Куликов ДА			Концепция фасадных решений		К	22	79
ГАП	Кораблева КВ							
ГИП	Спиридонов СА							
Архитектор	Кораблева КВ			ПК 1-1				
Нормоконтроль	Яфаева СА		30.06.23	Фрагменты фасада в осях 1-22				
						420015, Рф, Казань, Жуковского 9, пом. №1002 +7 (843) 2401107 www.office-de.ru © ООО "ОФИС ДЕ"		

ПК 1-1 / Фрагменты фасада в осях 1-22

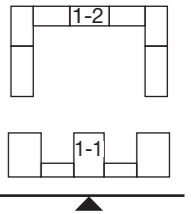

ФРАГМЕНТ 4





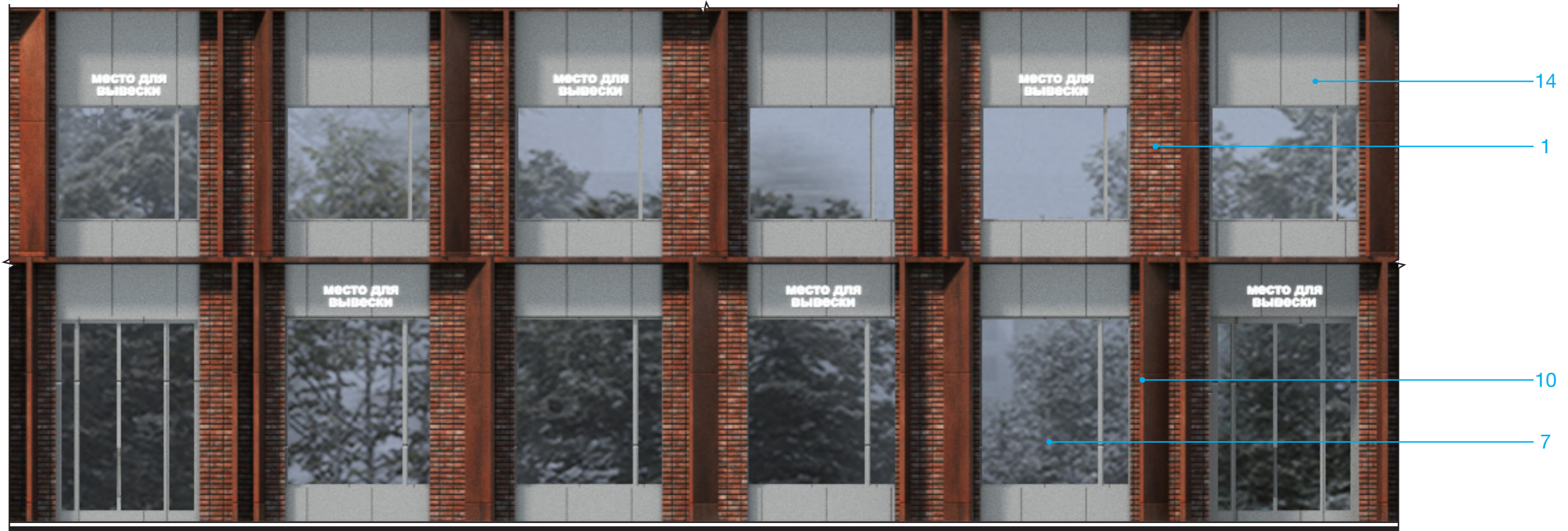

ФРАГМЕНТ 4.1



УСЛОВНЫЕ ОБОЗНАЧЕНИЯ

- | | |
|---|---|
|  1. Клинкерная плитка / Realbrick (или аналог) |  9. Витражный профиль / цвет под кортеновскую сталь, RAL 8024 / Оконный проем - стеклопакет с зеркальным эффектом. |
|  2. Мелкоформатная бетонная плитка / цвет белый / Unistone, Arhfasad, Ecoston, Whitehills (или аналог) |  10. Композитные металлические кассеты крупного размера / цвет под кортеновскую сталь (Сибалюкс SA - 1201 или аналог). |
|  3. Мелкоформатная бетонная плитка / цвет светло-серый / замес из белого 70% и черного 30% |  11. Композитные металлические кассеты, ограждения, ламели) цвет темно-серый металлик, или RAL 7022. |
|  4. Мелкоформатная бетонная плитка / цвет серый / замес из белого 50% и черного 50% |  12. Композитные металлические кассеты, ограждения, ламели) цвет темно-серый металлик, или RAL 7005. |
|  5. Мелкоформатная бетонная плитка / цвет темно-серый / замес из белого 30% и черного 70% |  13. Композитные металлические кассеты, ограждения, ламели) цвет серый металлик, или RAL 7037. |
|  6. Витражный профиль / цвет темно-серый, RAL 7005 / Оконный проем - стеклопакет с зеркальным эффектом |  14. Композитные металлические кассеты, ограждения, ламели) цвет серый металлик, или RAL 7038. |
|  7. Витражный профиль / цвет серый, RAL 7038 / Оконный проем - стекло с зеркальным эффектом |  15. Композитные металлические кассеты, ограждения, ламели) цвет светло-серый металлик, или RAL 7047. |
|  8. Витражный профиль / цвет светло-серый, RAL 9002 / Оконный проем - стекло с зеркальным эффектом |  16. Композитные металлические кассеты, ограждения, ламели) цвет светло-серый металлик, или RAL 9002. |

Примечание:
 1. Раскладка и наименование плитки по согласованию с архитектором;
 2. Цвета в окраске согласовывать на живых образцах и выкрасах;
 3. Данный лист смотреть с листом 19.

		2302346		OFFICE DE Architects		
		"Пусковой комплекс ПК-1 микрорайона М-1, расположенный по адресу: Республика Татарстан, Казань, жилой район «Седьмое небо», микрорайон М-1"				
		Заказчик: ООО «Специализированный застройщик «Микрорайон М1»				
Рук. студии	Жирков ЕЕ	  		стадия	ЛИСТ	ЛИСТОВ
	Куликов ДА			Пусковой комплекс ПК-1	К	23
ГАП	Кораблева КВ	Концепция фасадных решений				
ГИП	Спиридонов СА					
Архитектор	Кораблева КВ	ПК 1-1 Фрагменты фасада в осях 1-22		420015, РФ, Казань, Жуковского 9, пом. №1002 +7 (843) 2401107 www.office-de.ru © ООО "ОФИС ДЕ"		
Нормоконтроль	Яфаева СА	30.06.23				

ПК 1-1 / Фасад в осях 22-1 / М1:400

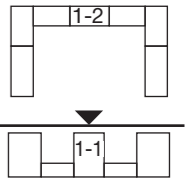

УСЛОВНЫЕ ОБОЗНАЧЕНИЯ

- | | |
|---|---|
|  1. Клинкерная плитка / Realbrick (или аналог) |  9. Витражный профиль / цвет под кортеновскую сталь, RAL 8024 / Оконный проем - стеклопакет с зеркальным эффектом. |
|  2. Мелкоформатная бетонная плитка / цвет белый / Unistone, Arhfasad, Ecoston, Whitehills (или аналог) |  10. Композитные металлические кассеты крупного размера / цвет под кортеновскую сталь (Сибалюкс SA - 1201 или аналог). |
|  3. Мелкоформатная бетонная плитка / цвет светло-серый / замес из белого 70% и черного 30% |  11. Композитные металлические кассеты, ограждения, ламели) цвет темно-серый металлик, или RAL 7022. |
|  4. Мелкоформатная бетонная плитка / цвет серый / замес из белого 50% и черного 50% |  12. Композитные металлические кассеты, ограждения, ламели) цвет темно-серый металлик, или RAL 7005. |
|  5. Мелкоформатная бетонная плитка / цвет темно-серый / замес из белого 30% и черного 70% |  13. Композитные металлические кассеты, ограждения, ламели) цвет серый металлик, или RAL 7037. |
|  6. Витражный профиль / цвет темно-серый, RAL 7005 / Оконный проем - стеклопакет с зеркальным эффектом |  14. Композитные металлические кассеты, ограждения, ламели) цвет серый металлик, или RAL 7047. |
|  7. Витражный профиль / цвет серый, RAL 7038 / Оконный проем - стекло с зеркальным эффектом |  15. Композитные металлические кассеты, ограждения, ламели) цвет светло-серый металлик, или RAL 7047. |
|  8. Витражный профиль / цвет светло-серый, RAL 9002 / Оконный проем - стекло с зеркальным эффектом |  16. Композитные металлические кассеты, ограждения, ламели) цвет светло-серый металлик, или RAL 9002. |

- Примечание:
 1. Раскладка и наименование плитки по согласованию с архитектором;
 2. Цвета в окраске согласовывать на живых образцах и выкразах;
 3. Данный лист смотреть с листами 25-28.

		2302346		OFFICE DE Architects	
		"Пусковой комплекс ПК-1 микрорайона М-1, расположенный по адресу: Республика Татарстан, Казань, жилой район «Седьмое небо», микрорайон М-1"			
		Заказчик: ООО «Специализированный застройщик «Микрорайон М1»			
Рук. студии	Жирков ЕЕ	Пусковой комплекс ПК-1 Концепция фасадных решений		стадия	ЛИСТ
	Куликов ДА			К	24
ГАП	Кораблева КВ	ПК 1-1 / Фасад в осях 22-1 М 1:400		ЛИСТОВ	79
ГИП	Спирidonов СА				
Архитектор	Кораблева КВ			420015, Рф, Казань, Жуковского 9, пом. №1002 +7 (843) 2401107 www.office-de.ru © ООО "ОФИС ДЕ"	
Нормоконтроль	Яфаева СА	30.06.23			

ПК 1-1 / Фрагменты фасада в осях 22-1

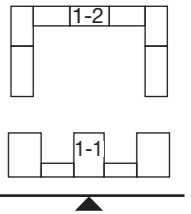

ФРАГМЕНТ 1

ФРАГМЕНТ 1.1

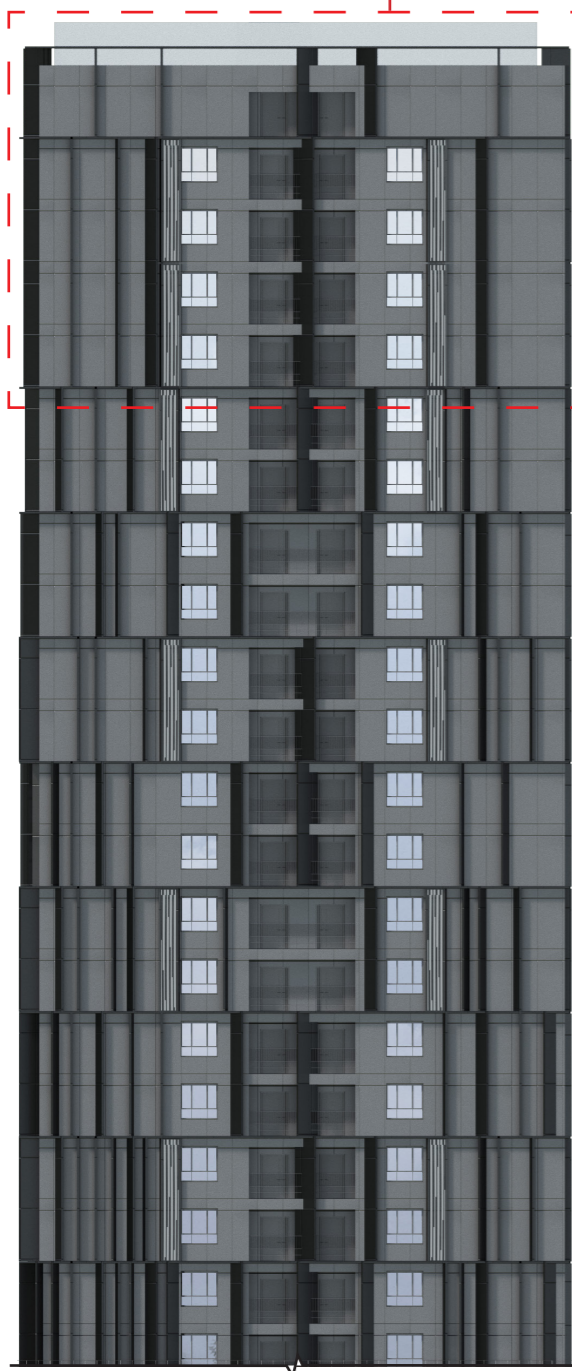

ФРАГМЕНТ 1.1



6
11
13
13
11
6

корзина для кондиционера тип 1
перфорированная металл. панель
зеркальная
шлифованная
см. лист 78

УСЛОВНЫЕ ОБОЗНАЧЕНИЯ

- 1. Клинкерная плитка / Realbrick (или аналог)
- 2. Мелкоформатная бетонная плитка / цвет белый / Unistone, Arhfasad, Ecoston, Whitehills (или аналог)
- 3. Мелкоформатная бетонная плитка / цвет светло-серый / замес из белого 70% и черного 30%
- 4. Мелкоформатная бетонная плитка / цвет серый / замес из белого 50% и черного 50%
- 5. Мелкоформатная бетонная плитка / цвет темно-серый / замес из белого 30% и черного 70%
- 6. Витражный профиль / цвет темно-серый, RAL 7005 / Оконный проем - стеклопакет с зеркальным эффектом
- 7. Витражный профиль / цвет серый, RAL 7038 / Оконный проем - стекло с зеркальным эффектом
- 8. Витражный профиль / цвет светло-серый, RAL 9002 / Оконный проем - стекло с зеркальным эффектом

- 9. Витражный профиль / цвет под кортеновскую сталь, RAL 8024 / Оконный проем - стеклопакет с зеркальным эффектом.
- 10. Композитные металлические кассеты крупного размера / цвет под кортеновскую сталь (Сибалюкс SA - 1201 или аналог).
- 11. Композитные металлические кассеты, ограждения, ламели) цвет темно-серый металлик, или RAL 7022.
- 12. Композитные металлические кассеты, ограждения, ламели) цвет темно-серый металлик, или RAL 7005.
- 13. Композитные металлические кассеты, ограждения, ламели) цвет серый металлик, или RAL 7037.
- 14. Композитные металлические кассеты, ограждения, ламели) цвет серый металлик, или RAL 7038.
- 15. Композитные металлические кассеты, ограждения, ламели) цвет светло-серый металлик, или RAL 7047.
- 16. Композитные металлические кассеты, ограждения, ламели) цвет светло-серый металлик, или RAL 9002.

Примечание:
1. Раскладка и наименование плитки по согласованию с архитектором;
2. Цвета в окраске согласовывать на живых образцах и выкрасах;
3. Данный лист смотреть с листом 24.

				2302346		OFFICE DE Architects			
				"Пусковой комплекс ПК-1 микрорайона М-1, расположенный по адресу: Республика Татарстан, Казань, жилой район «Седьмое небо», микрорайон М-1"					
				Заказчик: ООО «Специализированный застройщик «Микрорайон М1»					
Рук. студии	Жирков ЕЕ			Пусковой комплекс ПК-1 Концепция фасадных решений		стадия	ЛИСТ	ЛИСТОВ	
	Куликов ДА					К	25	79	
ГАП	Кораблева КВ			ПК 1-1 Фрагменты фасада в осях 22-1		420015, Рф, Казань, Жуковского 9, пом. №1002 +7 (843) 2401107 www.office-de.ru © ООО "ОФИС ДЕ"			
ГИП	Спиридонов СА								
Архитектор	Кораблева КВ								
Нормоконтроль	Яфаева СА		30.06.23						

ПК 1-1 / Фрагменты фасада в осях 22-1

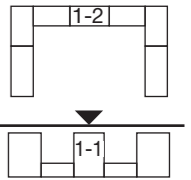

ФРАГМЕНТ 2

ФРАГМЕНТ 2.1

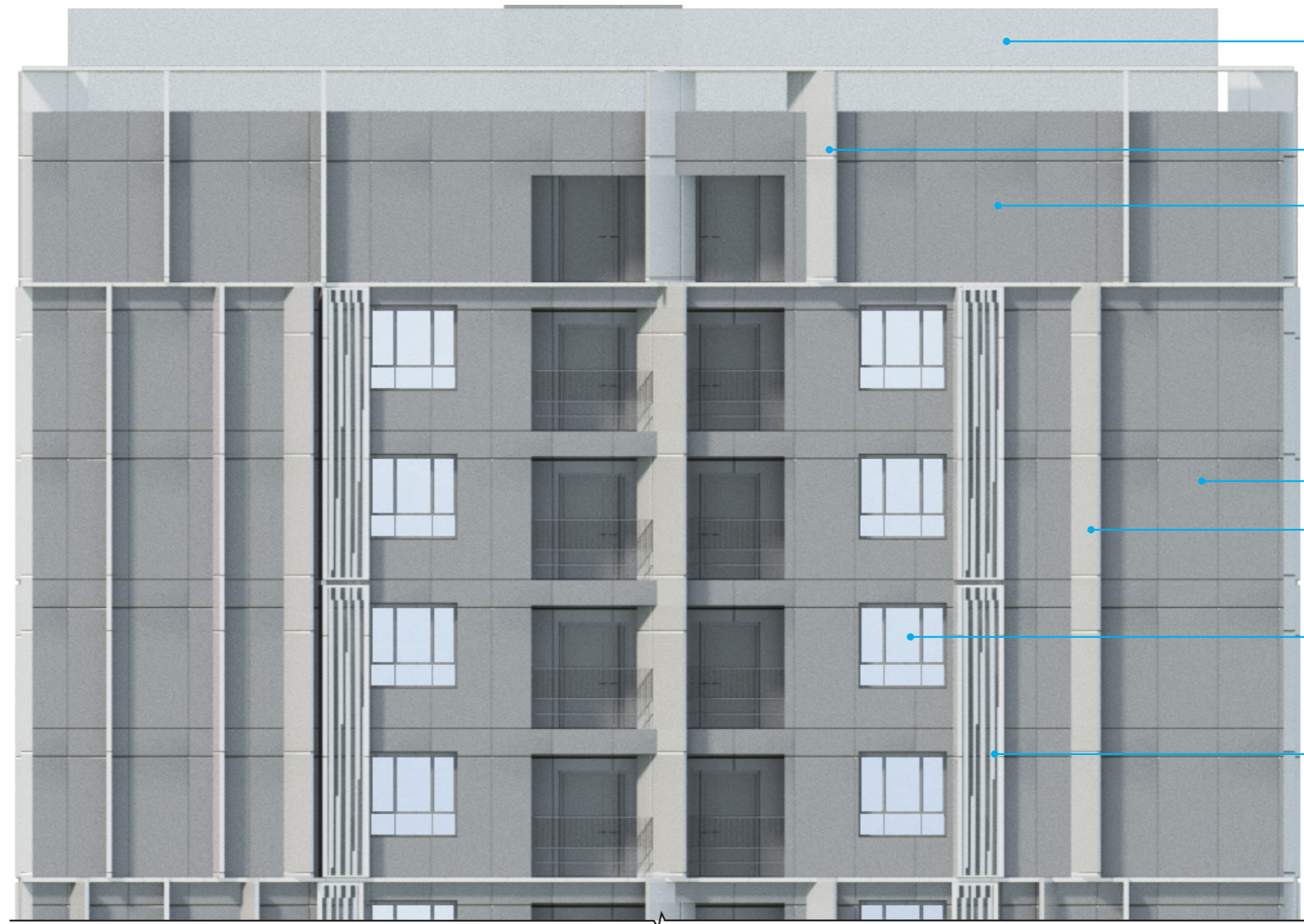
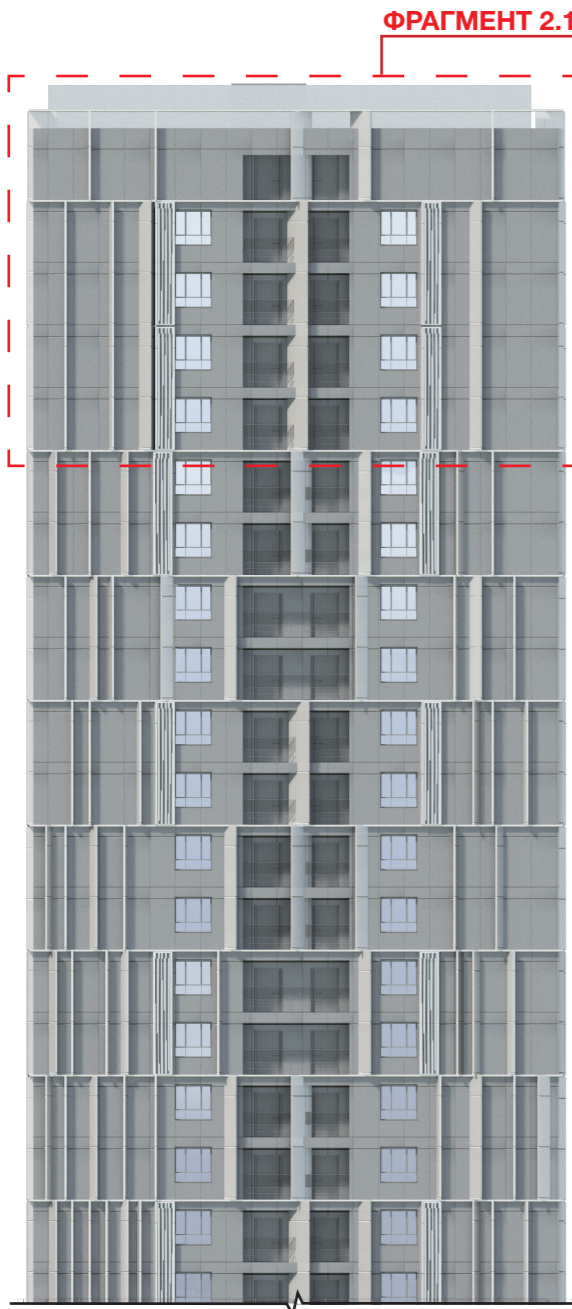

корзина для кондиционера тип 1
перфорированная металл. панель
зеркальная шлифованная
см. лист 78

УСЛОВНЫЕ ОБОЗНАЧЕНИЯ

- 1. Клинкерная плитка / Realbrick (или аналог)
- 2. Мелкоформатная бетонная плитка / цвет белый / Unistone, Arhfasad, Ecoston, Whitehills (или аналог)
- 3. Мелкоформатная бетонная плитка / цвет светло-серый / замес из белого 70% и черного 30%
- 4. Мелкоформатная бетонная плитка / цвет серый / замес из белого 50% и черного 50%
- 5. Мелкоформатная бетонная плитка / цвет темно-серый / замес из белого 30% и черного 70%
- 6. Витражный профиль / цвет темно-серый, RAL 7005 / Оконный проем - стеклопакет с зеркальным эффектом
- 7. Витражный профиль / цвет серый, RAL 7038 / Оконный проем - стекло с зеркальным эффектом
- 8. Витражный профиль / цвет светло-серый, RAL 9002 / Оконный проем - стекло с зеркальным эффектом

- 9. Витражный профиль / цвет под кортеновскую сталь, RAL 8024 / Оконный проем - стеклопакет с зеркальным эффектом.
- 10. Композитные металлические кассеты крупного размера / цвет под кортеновскую сталь (Сибалюкс SA - 1201 или аналог).
- 11. Композитные металлические кассеты, ограждения, ламели) цвет темно-серый металлик, или RAL 7022.
- 12. Композитные металлические кассеты, ограждения, ламели) цвет темно-серый металлик, или RAL 7005.
- 13. Композитные металлические кассеты, ограждения, ламели) цвет серый металлик, или RAL 7037.
- 14. Композитные металлические кассеты, ограждения, ламели) цвет серый металлик, или RAL 7038.
- 15. Композитные металлические кассеты, ограждения, ламели) цвет светло-серый металлик, или RAL 7047.
- 16. Композитные металлические кассеты, ограждения, ламели) цвет светло-серый металлик, или RAL 9002.

Примечание:
1. Раскладка и наименование плитки по согласованию с архитектором;
2. Цвета в окраске согласовывать на живых образцах и выкрасах;
3. Данный лист смотреть с листом 24.

		2302346		OFFICE DE Architects		
		"Пусковой комплекс ПК-1 микрорайона М-1, расположенный по адресу: Республика Татарстан, Казань, жилой район «Седьмое небо», микрорайон М-1"				
		Заказчик: ООО «Специализированный застройщик «Микрорайон М1»				
Рук. студии	Жирков ЕЕ	Пусковой комплекс ПК-1 Концепция фасадных решений		стадия	ЛИСТ	ЛИСТОВ
	Куликов ДА			К	26	79
ГАП	Кораблева КВ	ПК 1-1 Фрагменты фасада в осях 22-1		420015, РФ, Казань, Жуковского 9, пом. №1002 +7 (843) 2401107 www.office-de.ru © ООО "ОФИС ДЕ"		
ГИП	Спиридонов СА					
Архитектор	Кораблева КВ			OFFICE DE		
Нормоконтроль	Яфаева СА	30.06.23				

ПК 1-1 / Фрагменты фасада в осях 22-1

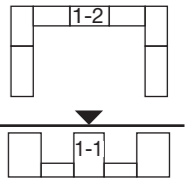

ФРАГМЕНТ 3

ФРАГМЕНТ .1

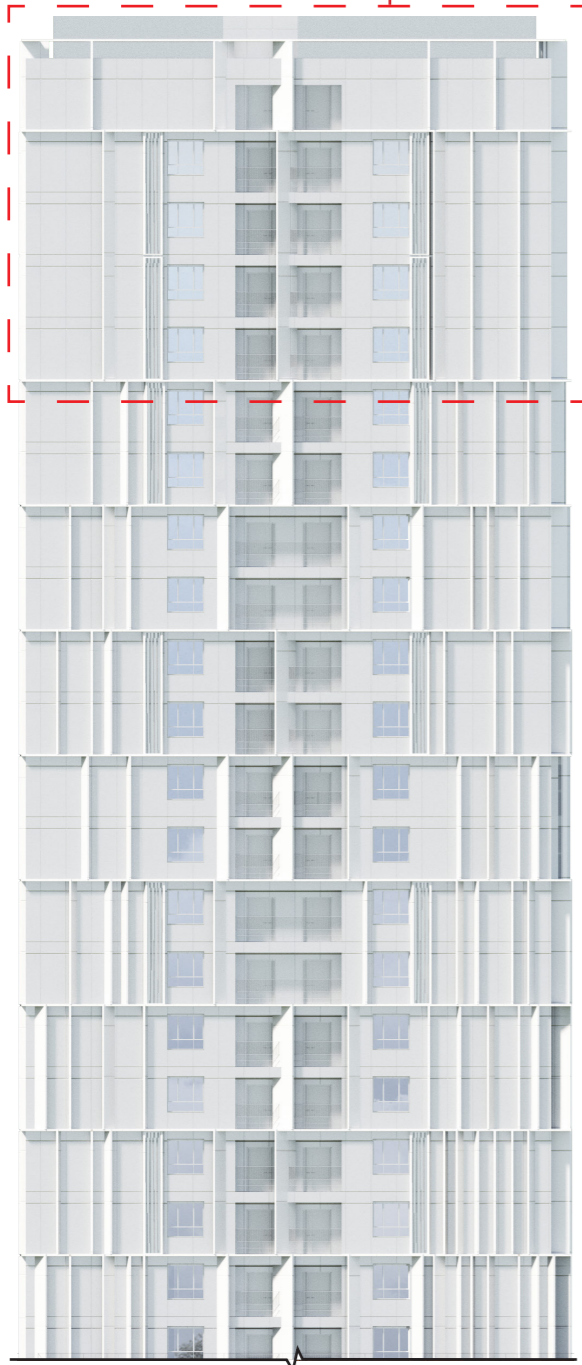

ФРАГМЕНТ 3.1

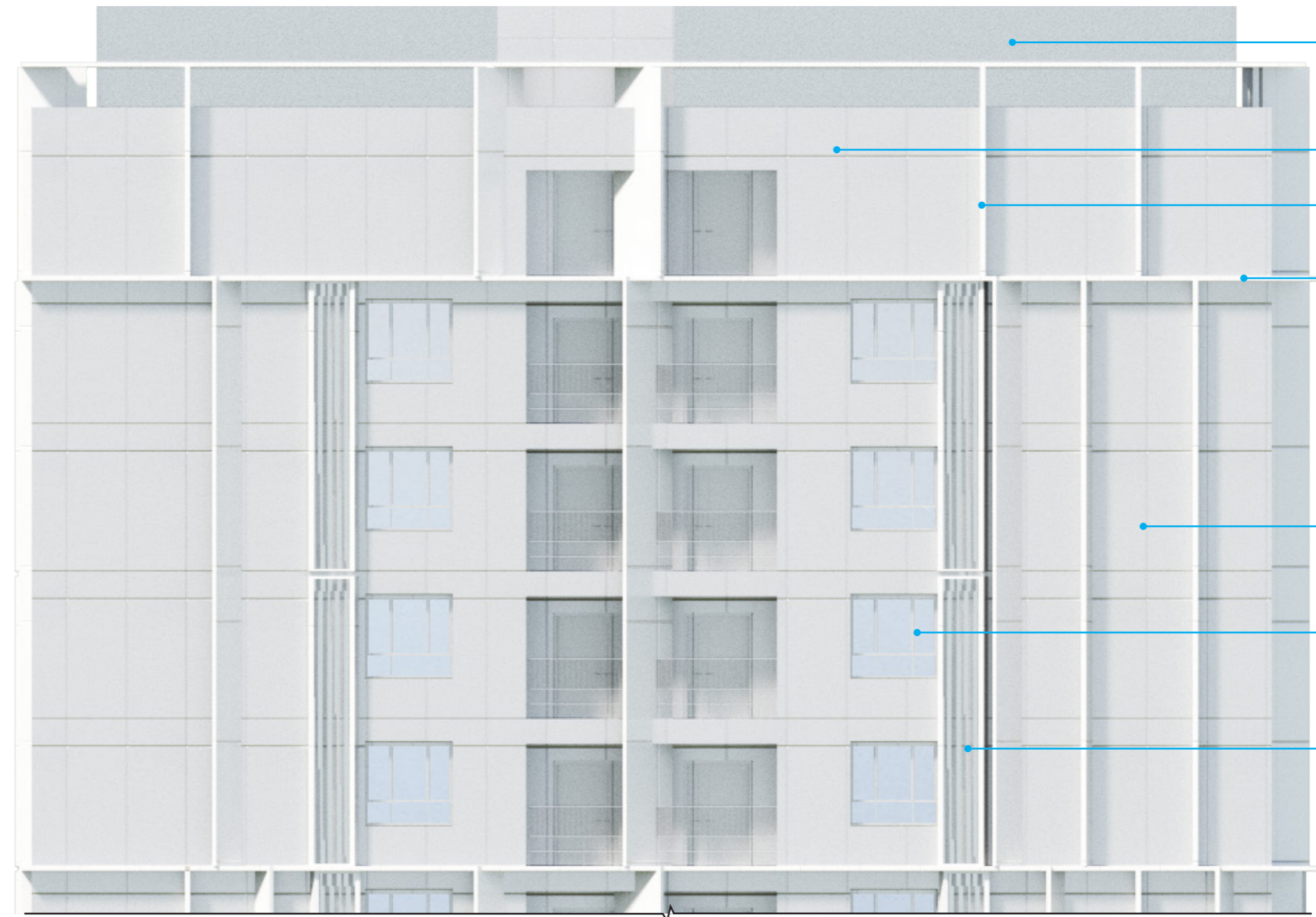

корзина для кондиционера тип 1
перфорированная металл. панель
зеркальная шлифованная
см. лист 78

УСЛОВНЫЕ ОБОЗНАЧЕНИЯ

- 1. Клинкерная плитка / Realbrick (или аналог)
- 2. Мелкоформатная бетонная плитка / цвет белый / Unistone, Arhfasad, Ecoston, Whitehills (или аналог)
- 3. Мелкоформатная бетонная плитка / цвет светло-серый / замес из белого 70% и черного 30%
- 4. Мелкоформатная бетонная плитка / цвет серый / замес из белого 50% и черного 50%
- 5. Мелкоформатная бетонная плитка / цвет темно-серый / замес из белого 30% и черного 70%
- 6. Витражный профиль / цвет темно-серый, RAL 7005 / Оконный проем - стеклопакет с зеркальным эффектом
- 7. Витражный профиль / цвет серый, RAL 7038 / Оконный проем - стекло с зеркальным эффектом
- 8. Витражный профиль / цвет светло-серый, RAL 9002 / Оконный проем - стекло с зеркальным эффектом

- 9. Витражный профиль / цвет под кортеновскую сталь, RAL 8024 / Оконный проем - стеклопакет с зеркальным эффектом.
- 10. Композитные металлические кассеты крупного размера / цвет под кортеновскую сталь (Сибалюкс SA - 1201 или аналог).
- 11. Композитные металлические кассеты, ограждения, ламели) цвет темно-серый металлик, или RAL 7022.
- 12. Композитные металлические кассеты, ограждения, ламели) цвет темно-серый металлик, или RAL 7005.
- 13. Композитные металлические кассеты, ограждения, ламели) цвет серый металлик, или RAL 7037.
- 14. Композитные металлические кассеты, ограждения, ламели) цвет серый металлик, или RAL 7038.
- 15. Композитные металлические кассеты, ограждения, ламели) цвет светло-серый металлик, или RAL 7047.
- 16. Композитные металлические кассеты, ограждения, ламели) цвет светло-серый металлик, или RAL 9002.

Примечание:
1. Раскладка и наименование плитки по согласованию с архитектором;
2. Цвета в окраске согласовывать на живых образцах и выкрасах;
3. Данный лист смотреть с листом 24.

				2302346		OFFICE DE Architects		
				"Пусковой комплекс ПК-1 микрорайона М-1, расположенный по адресу: Республика Татарстан, Казань, жилой район «Седьмое небо», микрорайон М-1"				
				Заказчик: ООО «Специализированный застройщик «Микрорайон М1»				
Рук. студии	Жирков ЕЕ			Пусковой комплекс ПК-1		стадия	ЛИСТ	ЛИСТОВ
	Куликов ДА			Концепция фасадных решений		К	27	79
ГАП	Кораблева КВ							
ГИП	Спиридонов СА							
Архитектор	Кораблева КВ			ПК 1-1 Фрагменты фасада в осях 22-1				
Нормоконтроль	Яфаева СА		30.06.23	420015, Рф, Казань, Жуковского 9, пом. №1002 +7 (843) 2401107 www.office-de.ru © ООО "ОФИС ДЕ"				

ПК 1-1 / Фрагменты фасада в осях 1-22

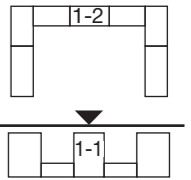

ФРАГМЕНТ 4

ФРАГМЕНТ 4.1



ФРАГМЕНТ 4.1



УСЛОВНЫЕ ОБОЗНАЧЕНИЯ

- | | |
|---|---|
|  1. Клинкерная плитка / Realbrick (или аналог) |  9. Витражный профиль / цвет под кортеновскую сталь, RAL 8024 / Оконный проем - стеклопакет с зеркальным эффектом. |
|  2. Мелкоформатная бетонная плитка / цвет белый / Unistone, Arhfasad, Ecoston, Whitehills (или аналог) |  10. Композитные металлические кассеты крупного размера / цвет под кортеновскую сталь (Сибалюкс SA - 1201 или аналог). |
|  3. Мелкоформатная бетонная плитка / цвет светло-серый / замес из белого 70% и черного 30% |  11. Композитные металлические кассеты, ограждения, ламели) цвет темно-серый металлик, или RAL 7022. |
|  4. Мелкоформатная бетонная плитка / цвет серый / замес из белого 50% и черного 50% |  12. Композитные металлические кассеты, ограждения, ламели) цвет темно-серый металлик, или RAL 7005. |
|  5. Мелкоформатная бетонная плитка / цвет темно-серый / замес из белого 30% и черного 70% |  13. Композитные металлические кассеты, ограждения, ламели) цвет серый металлик, или RAL 7037. |
|  6. Витражный профиль / цвет темно-серый, RAL 7005 / Оконный проем - стеклопакет с зеркальным эффектом |  14. Композитные металлические кассеты, ограждения, ламели) цвет серый металлик, или RAL 7038. |
|  7. Витражный профиль / цвет серый, RAL 7038 / Оконный проем - стекло с зеркальным эффектом |  15. Композитные металлические кассеты, ограждения, ламели) цвет светло-серый металлик, или RAL 7047. |
|  8. Витражный профиль / цвет светло-серый, RAL 9002 / Оконный проем - стекло с зеркальным эффектом |  16. Композитные металлические кассеты, ограждения, ламели) цвет светло-серый металлик, или RAL 9002. |

Примечание:
 1. Раскладка и наименование плитки по согласованию с архитектором;
 2. Цвета в окраске согласовывать на живых образцах и выкрасах;
 3. Данный лист смотреть с листом 24.

		2302346		OFFICE DE Architects		
		"Пусковой комплекс ПК-1 микрорайона М-1, расположенный по адресу: Республика Татарстан, Казань, жилой район «Седьмое небо», микрорайон М-1"				
		Заказчик: ООО «Специализированный застройщик «Микрорайон М1»				
Рук. студии	Жирков ЕЕ	Пусковой комплекс ПК-1 Концепция фасадных решений		стадия	ЛИСТ	ЛИСТОВ
	Куликов ДА			К	28	79
ГАП	Кораблева КВ	ПК 1-1 Фрагменты фасада в осях 22-1		420015, РФ, Казань, Жуковского 9, пом. №1002 +7 (843) 2401107 www.office-de.ru © ООО "ОФИС ДЕ"		
ГИП	Спиридонов СА			OFFICE DE		
Архитектор	Кораблева КВ					
Нормоконтроль	Яфаева СА	30.06.23				

ПК 1-1 / Фасады в осях А-Г (БС-1), Г-А (БС-3) / М1:400

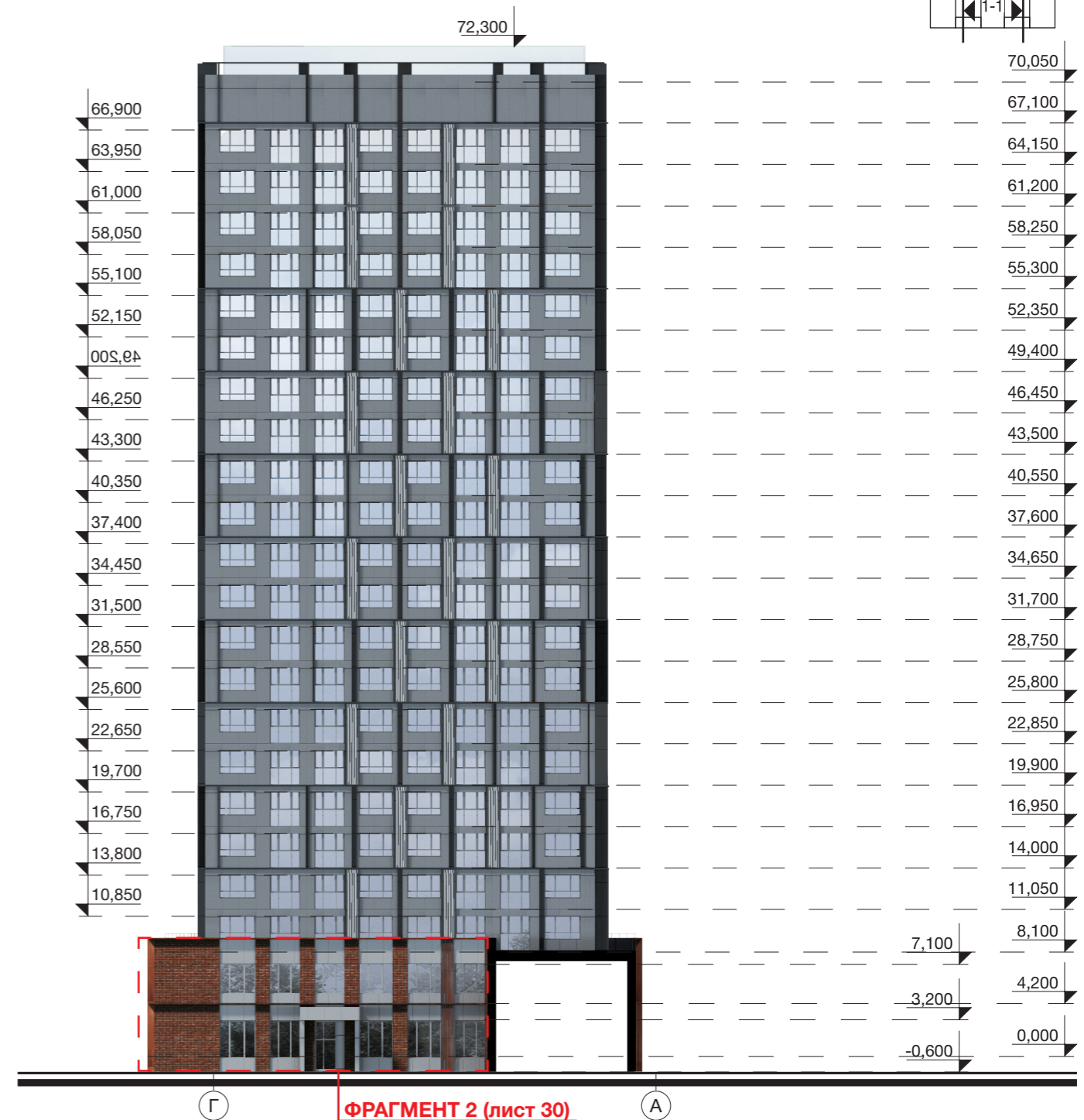
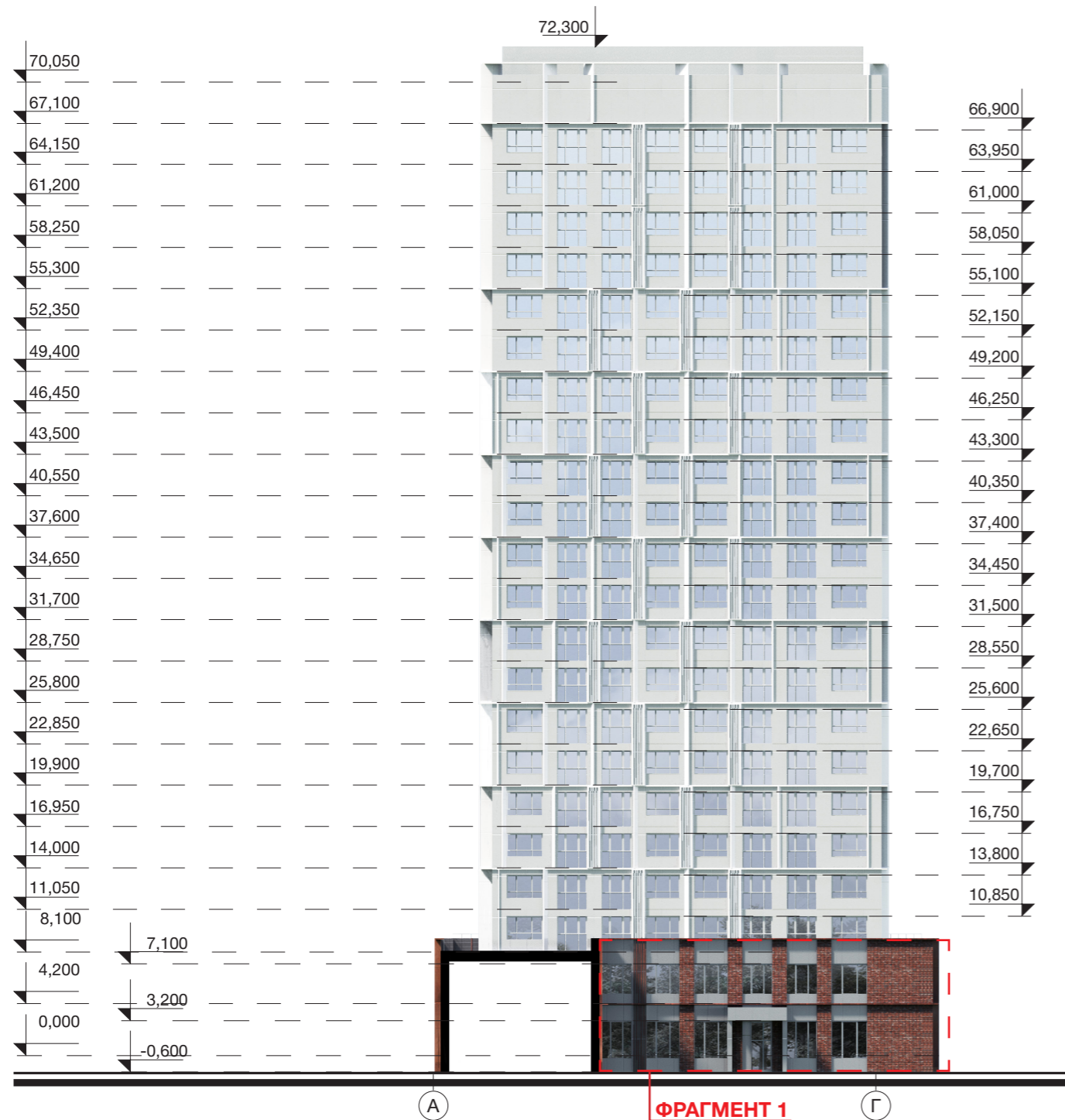
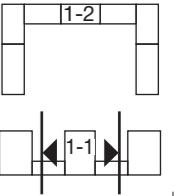

Примечание:
 1. Раскладка и наименование плитки по согласованию с архитектором;
 2. Цвета в окраске согласовывать на живых образцах и выкрасах;
 3. Данный лист смотреть с листом 30.

УСЛОВНЫЕ ОБОЗНАЧЕНИЯ

- | | |
|---|--|
| <ul style="list-style-type: none"> 1. Клинкерная плитка / Realbrick (или аналог) 2. Мелкоформатная бетонная плитка / цвет белый / Unistone, Arhfasad, Ecoston, Whitehills (или аналог) 3. Мелкоформатная бетонная плитка / цвет светло-серый / замес из белого 70% и черного 30% 4. Мелкоформатная бетонная плитка / цвет серый / замес из белого 50% и черного 50% 5. Мелкоформатная бетонная плитка / цвет темно-серый / замес из белого 30% и черного 70% 6. Витражный профиль / цвет темно-серый, RAL 7005 / Оконный проем - стеклопакет с зеркальным эффектом 7. Витражный профиль / цвет серый, RAL 7038 / Оконный проем - стекло с зеркальным эффектом 8. Витражный профиль / цвет светло-серый, RAL 9002 / Оконный проем - стекло с зеркальным эффектом | <ul style="list-style-type: none"> 9. Витражный профиль / цвет под кортеновскую сталь, RAL 8024 / Оконный проем - стеклопакет с зеркальным эффектом. 10. Композитные металлические кассеты крупного размера / цвет под кортеновскую сталь (Сибалюкс SA - 1201 или аналог). 11. Композитные металлические кассеты, ограждения, ламели) цвет темно-серый металлик, или RAL 7022. 12. Композитные металлические кассеты, ограждения, ламели) цвет темно-серый металлик, или RAL 7005. 13. Композитные металлические кассеты, ограждения, ламели) цвет серый металлик, или RAL 7037. 14. Композитные металлические кассеты, ограждения, ламели) цвет серый металлик, или RAL 7038. 15. Композитные металлические кассеты, ограждения, ламели) цвет светло-серый металлик, или RAL 7047. 16. Композитные металлические кассеты, ограждения, ламели) цвет светло-серый металлик, или RAL 9002. |
|---|--|

		2302346		OFFICE DE Architects		
		"Пусковой комплекс ПК-1 микрорайона М-1, расположенный по адресу: Республика Татарстан, Казань, жилой район «Седьмое небо», микрорайон М-1"				
		Заказчик: ООО «Специализированный застройщик «Микрорайон М1»				
Рук. студии	Жирков ЕЕ	Пусковой комплекс ПК-1 Концепция фасадных решений		стадия	ЛИСТ	ЛИСТОВ
	Куликов ДА			К	29	79
ГАП	Кораблева КВ	ПК 1-1 / Фасады в осях А-Г (БС-1), Г-А (БС-3) М 1:400		420015, Рф, Казань, Жуковского 9, пом. №1002 +7 (843) 2401107 www.office-de.ru © ООО "ОФИС ДЕ"		
ГИП	Спиридонов СА					
Архитектор	Кораблева КВ			OFFICE DE		
Нормоконтроль	Яфаева СА	30.06.23				

ПК 1-1 / Фрагменты фасадов осей А-Г (БС-1), Г-А (БС-3)

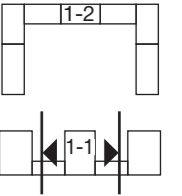

ФРАГМЕНТ 1

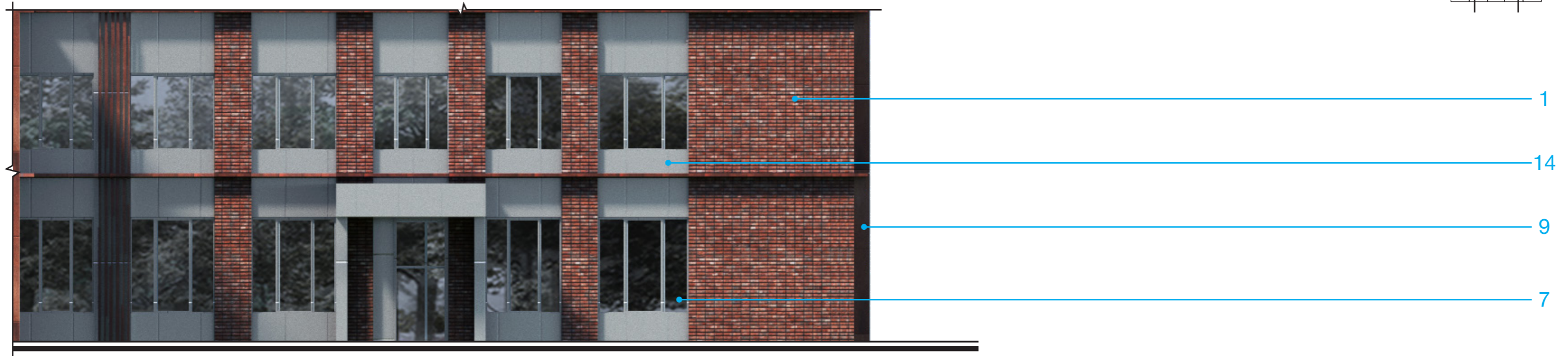

ФРАГМЕНТ 2



УСЛОВНЫЕ ОБОЗНАЧЕНИЯ

- | | |
|--|---|
|  1. Клинкерная плитка / Realbrick (или аналог) |  9. Витражный профиль / цвет под кортеновскую сталь, RAL 8024 / Оконный проем - стеклопакет с зеркальным эффектом. |
|  2. Мелкоформатная бетонная плитка / цвет белый / Unistone, Arhfasad, Ecostoun, Whitehills (или аналог) |  10. Композитные металлические кассеты крупного размера / цвет под кортеновскую сталь (Сибалюкс SA - 1201 или аналог). |
|  3. Мелкоформатная бетонная плитка / цвет светло-серый / замес из белого 70% и черного 30% |  11. Композитные металлические кассеты, ограждения, ламели) цвет темно-серый металлик, или RAL 7022. |
|  4. Мелкоформатная бетонная плитка / цвет серый / замес из белого 50% и черного 50% |  12. Композитные металлические кассеты, ограждения, ламели) цвет темно-серый металлик, или RAL 7005. |
|  5. Мелкоформатная бетонная плитка / цвет темно-серый / замес из белого 30% и черного 70% |  13. Композитные металлические кассеты, ограждения, ламели) цвет серый металлик, или RAL 7037. |
|  6. Витражный профиль / цвет темно-серый, RAL 7005 / Оконный проем - стеклопакет с зеркальным эффектом |  14. Композитные металлические кассеты, ограждения, ламели) цвет серый металлик, или RAL 7038. |
|  7. Витражный профиль / цвет серый, RAL 7038 / Оконный проем - стекло с зеркальным эффектом |  15. Композитные металлические кассеты, ограждения, ламели) цвет светло-серый металлик, или RAL 7047. |
|  8. Витражный профиль / цвет светло-серый, RAL 9002 / Оконный проем - стекло с зеркальным эффектом |  16. Композитные металлические кассеты, ограждения, ламели) цвет светло-серый металлик, или RAL 9002. |

Примечание:
 1. Раскладка и наименование плитки по согласованию с архитектором;
 2. Цвета в окраске согласовывать на живых образцах и выкрасах;
 3. Данный лист смотреть с листом 29.

		2302346		OFFICE DE Architects		
		"Пусковой комплекс ПК-1 микрорайона М-1, расположенный по адресу: Республика Татарстан, Казань, жилой район «Седьмое небо», микрорайон М-1"				
		Заказчик: ООО «Специализированный застройщик «Микрорайон М1»				
Рук. студии	Жирков ЕЕ	Пусковой комплекс ПК-1 Концепция фасадных решений		стадия	ЛИСТ	ЛИСТОВ
	Куликов ДА			К	30	79
ГАП	Кораблева КВ	Фрагменты фасадов в осях А-Г (БС-1), Г-А (БС-3)		420015, Рф, Казань, Жуковского 9, пом. №1002 +7 (843) 2401107 www.office-de.ru © ООО "ОФИС ДЕ"		
ГИП	Спиридонов СА			OFFICE DE		
Архитектор	Кораблева КВ					
Нормоконтроль	Яфаева СА	30.06.23				

ПК 1-1 / Фасады в осях Г-А (БС-2), А-Г (БС-2) / М1:400

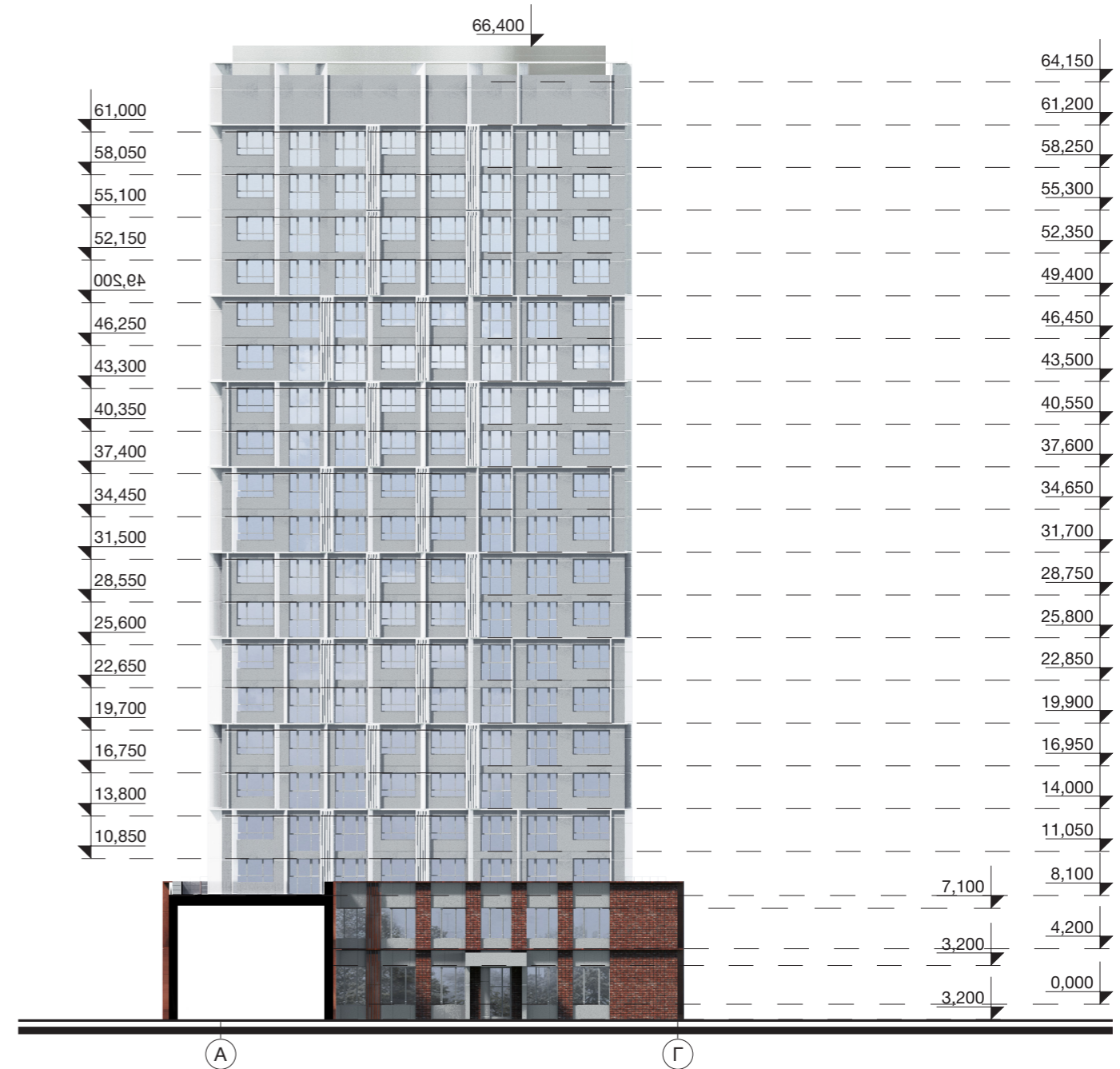
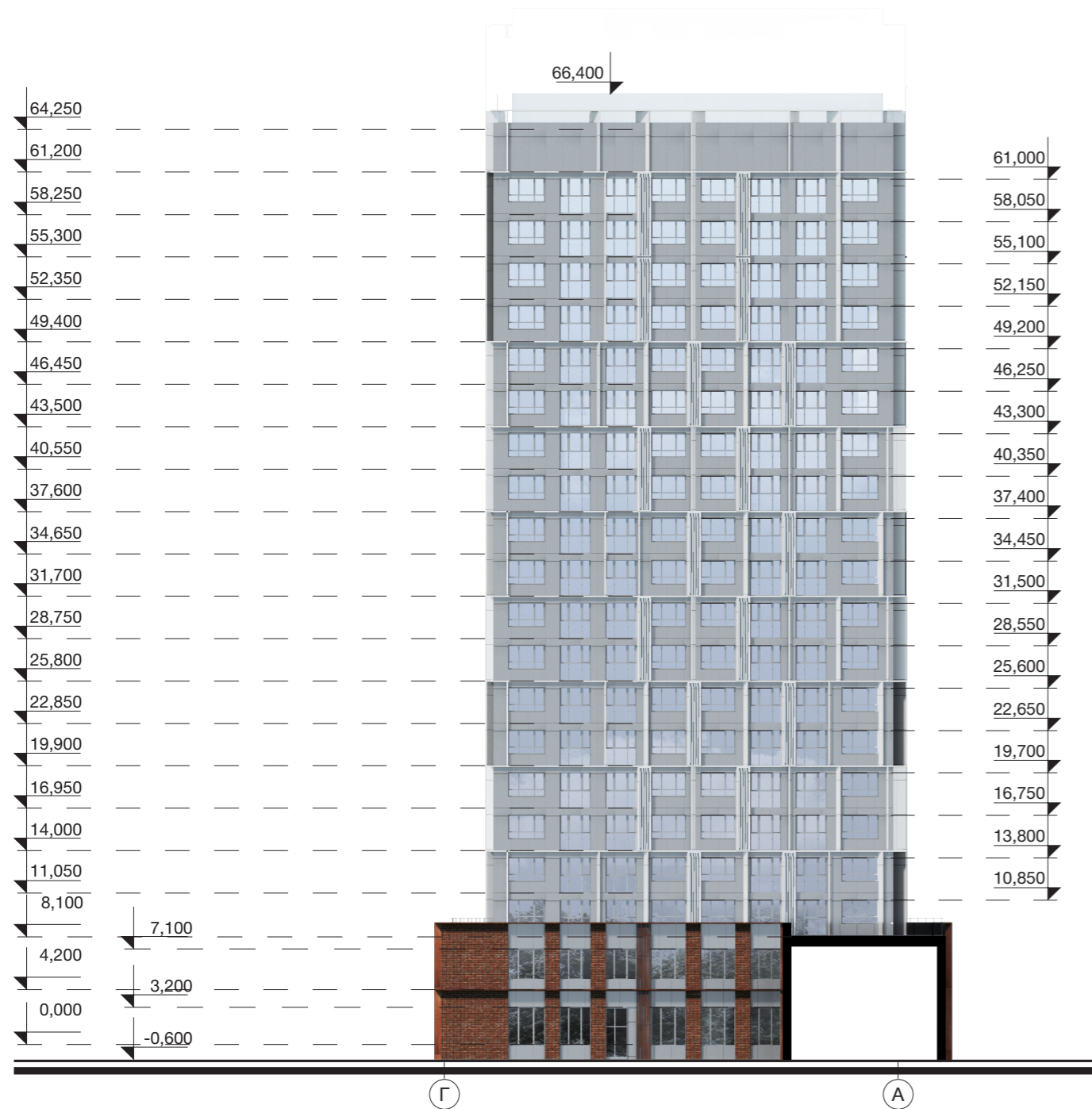
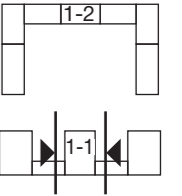

Примечание:
 1. Раскладка и наименование плитки по согласованию с архитектором;
 2. Цвета в окраске согласовывать на живых образцах и выкрасах.

УСЛОВНЫЕ ОБОЗНАЧЕНИЯ

- | | |
|---|---|
|  1. Клинкерная плитка / Realbrick (или аналог) |  9. Витражный профиль / цвет под кортеновскую сталь, RAL 8024 / Оконный проем - стеклопакет с зеркальным эффектом. |
|  2. Мелкоформатная бетонная плитка / цвет белый / Unistone, Arhfasad, Ecoston, Whitehills (или аналог) |  10. Композитные металлические кассеты крупного размера / цвет под кортеновскую сталь (Сибалюкс SA - 1201 или аналог). |
|  3. Мелкоформатная бетонная плитка / цвет светло-серый / замес из белого 70% и черного 30% |  11. Композитные металлические кассеты, ограждения, ламели) цвет темно-серый металлик, или RAL 7022. |
|  4. Мелкоформатная бетонная плитка / цвет серый / замес из белого 50% и черного 50% |  12. Композитные металлические кассеты, ограждения, ламели) цвет темно-серый металлик, или RAL 7005. |
|  5. Мелкоформатная бетонная плитка / цвет темно-серый / замес из белого 30% и черного 70% |  13. Композитные металлические кассеты, ограждения, ламели) цвет серый металлик, или RAL 7037. |
|  6. Витражный профиль / цвет темно-серый, RAL 7005 / Оконный проем - стеклопакет с зеркальным эффектом |  14. Композитные металлические кассеты, ограждения, ламели) цвет серый металлик, или RAL 7038. |
|  7. Витражный профиль / цвет серый, RAL 7038 / Оконный проем - стекло с зеркальным эффектом |  15. Композитные металлические кассеты, ограждения, ламели) цвет светло-серый металлик, или RAL 7047. |
|  8. Витражный профиль / цвет светло-серый, RAL 9002 / Оконный проем - стекло с зеркальным эффектом |  16. Композитные металлические кассеты, ограждения, ламели) цвет светло-серый металлик, или RAL 9002. |

		2302346		OFFICE DE Architects		
		"Пусковой комплекс ПК-1 микрорайона М-1, расположенный по адресу: Республика Татарстан, Казань, жилой район «Седьмое небо», микрорайон М-1"				
		Заказчик: ООО «Специализированный застройщик «Микрорайон М1»				
Рук. студии	Жирков ЕЕ	Пусковой комплекс ПК-1 Концепция фасадных решений		стадия	ЛИСТ	ЛИСТОВ
	Куликов ДА			К	31	79
ГАП	Кораблева КВ	ПК 1-1 / Фасады в осях Г-А (БС-2), А-Г (БС-2) М 1:400		420015, Рф, Казань, Жуковского 9, пом. №1002 +7 (843) 2401107 www.office-de.ru © ООО "ОФИС ДЕ"		
ГИП	Спиридонов СА					
Архитектор	Кораблева КВ			OFFICE DE		
Нормоконтроль	Яфаева СА	30.06.23				

ПК 1-1, 1-2 / Фасад в осях А-Л / М1:400

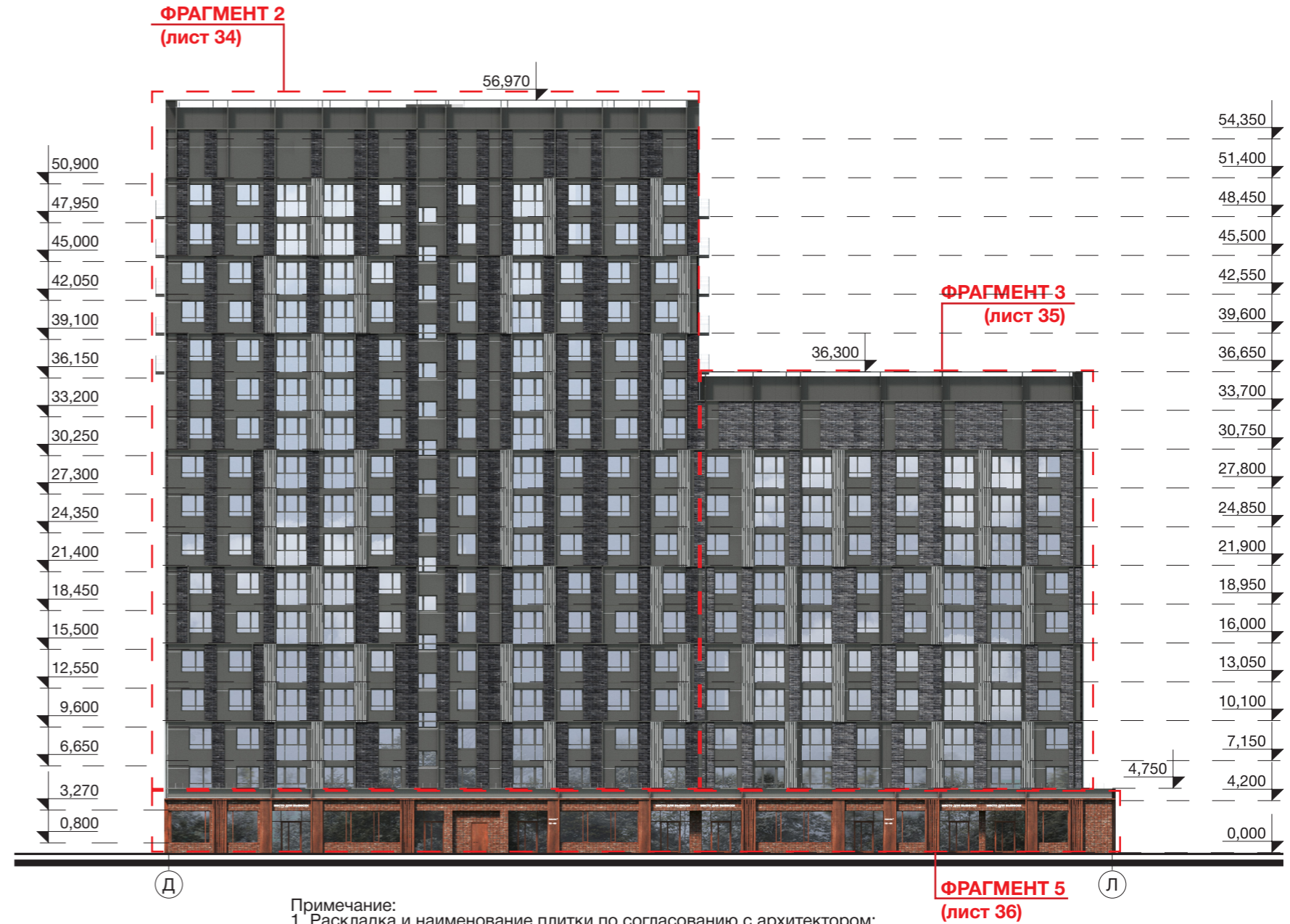
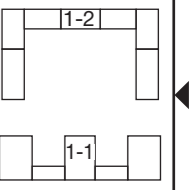

УСЛОВНЫЕ ОБОЗНАЧЕНИЯ

- | | |
|---|---|
|  1. Клинкерная плитка / Realbrick (или аналог) |  9. Витражный профиль / цвет под кортеновскую сталь, RAL 8024 / Оконный проем - стеклопакет с зеркальным эффектом. |
|  2. Мелкоформатная бетонная плитка / цвет белый / Unistone, Arhfasad, Ecoston, Whitehills (или аналог) |  10. Композитные металлические кассеты крупного размера / цвет под кортеновскую сталь (Сибалюкс SA - 1201 или аналог). |
|  3. Мелкоформатная бетонная плитка / цвет светло-серый / замес из белого 70% и черного 30% |  11. Композитные металлические кассеты, ограждения, ламели) цвет темно-серый металлик, или RAL 7022. |
|  4. Мелкоформатная бетонная плитка / цвет серый / замес из белого 50% и черного 50% |  12. Композитные металлические кассеты, ограждения, ламели) цвет темно-серый металлик, или RAL 7005. |
|  5. Мелкоформатная бетонная плитка / цвет темно-серый / замес из белого 30% и черного 70% |  13. Композитные металлические кассеты, ограждения, ламели) цвет серый металлик, или RAL 7037. |
|  6. Витражный профиль / цвет темно-серый, RAL 7005 / Оконный проем - стеклопакет с зеркальным эффектом |  14. Композитные металлические кассеты, ограждения, ламели) цвет серый металлик, или RAL 7038. |
|  7. Витражный профиль / цвет серый, RAL 7038 / Оконный проем - стекло с зеркальным эффектом |  15. Композитные металлические кассеты, ограждения, ламели) цвет светло-серый металлик, или RAL 7047. |
|  8. Витражный профиль / цвет светло-серый, RAL 9002 / Оконный проем - стекло с зеркальным эффектом |  16. Композитные металлические кассеты, ограждения, ламели) цвет светло-серый металлик, или RAL 9002. |

- Примечание:
1. Раскладка и наименование плитки по согласованию с архитектором;
2. Цвета в окраске согласовывать на живых образцах и выкрасах;
3. Данный лист смотреть с листами 33-36.

		2302346		OFFICE DE Architects	
		"Пусковой комплекс ПК-1 микрорайона М-1, расположенный по адресу: Республика Татарстан, Казань, жилой район «Седьмое небо», микрорайон М-1"			
		Заказчик: ООО «Специализированный застройщик «Микрорайон М1»			
Рук. студии	Жирков ЕЕ	Пусковой комплекс ПК-1 Концепция фасадных решений		стадия	ЛИСТ
	Куликов ДА			К	32
ГАП	Кораблева КВ	ПК 1-1, 1-2 / Фасад в осях А-Л М 1:400		ЛИСТОВ	79
ГИП	Спиридонов СА				
Архитектор	Кораблева КВ			420015, Рф, Казань, Жуковского 9, пом. №1002 +7 (843) 2401107 www.office-de.ru © ООО "ОФИС ДЕ"	
Нормоконтроль	Яфаева СА	30.06.23		OFFICE DE	

ПК 1-1, 1-2 / Фрагменты фасада в осях А-Л

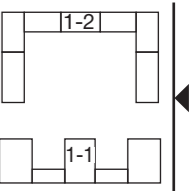

ФРАГМЕНТ 1

ФРАГМЕНТ 1.1



ФРАГМЕНТ 1.1



корзина для кондиционера тип 1
перфорированная металл. панель
шлифованная
см. лист 78

УСЛОВНЫЕ ОБОЗНАЧЕНИЯ

- 1. Клинкерная плитка / Realbrick (или аналог)
- 2. Мелкоформатная бетонная плитка / цвет белый / Unistone, Arhfasad, Ecoston, Whitehills (или аналог)
- 3. Мелкоформатная бетонная плитка / цвет светло-серый / замес из белого 70% и черного 30%
- 4. Мелкоформатная бетонная плитка / цвет серый / замес из белого 50% и черного 50%
- 5. Мелкоформатная бетонная плитка / цвет темно-серый / замес из белого 30% и черного 70%
- 6. Витражный профиль / цвет темно-серый, RAL 7005 / Оконный проем - стеклопакет с зеркальным эффектом
- 7. Витражный профиль / цвет серый, RAL 7038 / Оконный проем - стекло с зеркальным эффектом
- 8. Витражный профиль / цвет светло-серый, RAL 9002 / Оконный проем - стекло с зеркальным эффектом

- 9. Витражный профиль / цвет под кортеновскую сталь, RAL 8024 / Оконный проем - стеклопакет с зеркальным эффектом.
- 10. Композитные металлические кассеты крупного размера / цвет под кортеновскую сталь (Сибалюкс SA - 1201 или аналог).
- 11. Композитные металлические кассеты, ограждения, ламели) цвет темно-серый металлик, или RAL 7022.
- 12. Композитные металлические кассеты, ограждения, ламели) цвет темно-серый металлик, или RAL 7005.
- 13. Композитные металлические кассеты, ограждения, ламели) цвет серый металлик, или RAL 7037.
- 14. Композитные металлические кассеты, ограждения, ламели) цвет светло-серый металлик, или RAL 7038.
- 15. Композитные металлические кассеты, ограждения, ламели) цвет светло-серый металлик, или RAL 7047.
- 16. Композитные металлические кассеты, ограждения, ламели) цвет светло-серый металлик, или RAL 9002.

Примечание:
1. Раскладка и наименование плитки по согласованию с архитектором;
2. Цвета в окраске согласовывать на живых образцах и выкрасах;
3. Данный лист смотреть с листом 32.

			2302346		OFFICE DE Architects		
			"Пусковой комплекс ПК-1 микрорайона М-1, расположенный по адресу: Республика Татарстан, Казань, жилой район «Седьмое небо», микрорайон М-1"				
			Заказчик: ООО «Специализированный застройщик «Микрорайон М1»				
Рук. студии	Жирков ЕЕ		Пусковой комплекс ПК-1 Концепция фасадных решений		стадия	ЛИСТ	ЛИСТОВ
	Куликов ДА				К	33	79
ГАП	Кораблева КВ		ПК 1-1, 1-2 Фрагменты фасада в осях А-Л		420015, Рф, Казань, Жуковского 9, пом. №1002 +7 (843) 2401107 www.office-de.ru © ООО "ОФИС ДЕ"		
ГИП	Спиридонов СА				OFFICE DE		
Архитектор	Кораблева КВ						
Нормоконтроль	Яфаева СА		30.06.23				

ПК 1-1, 1-2 / Фрагмент фасада в осях А-Л

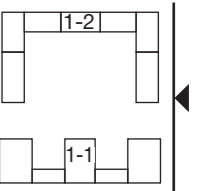

ФРАГМЕНТ 2

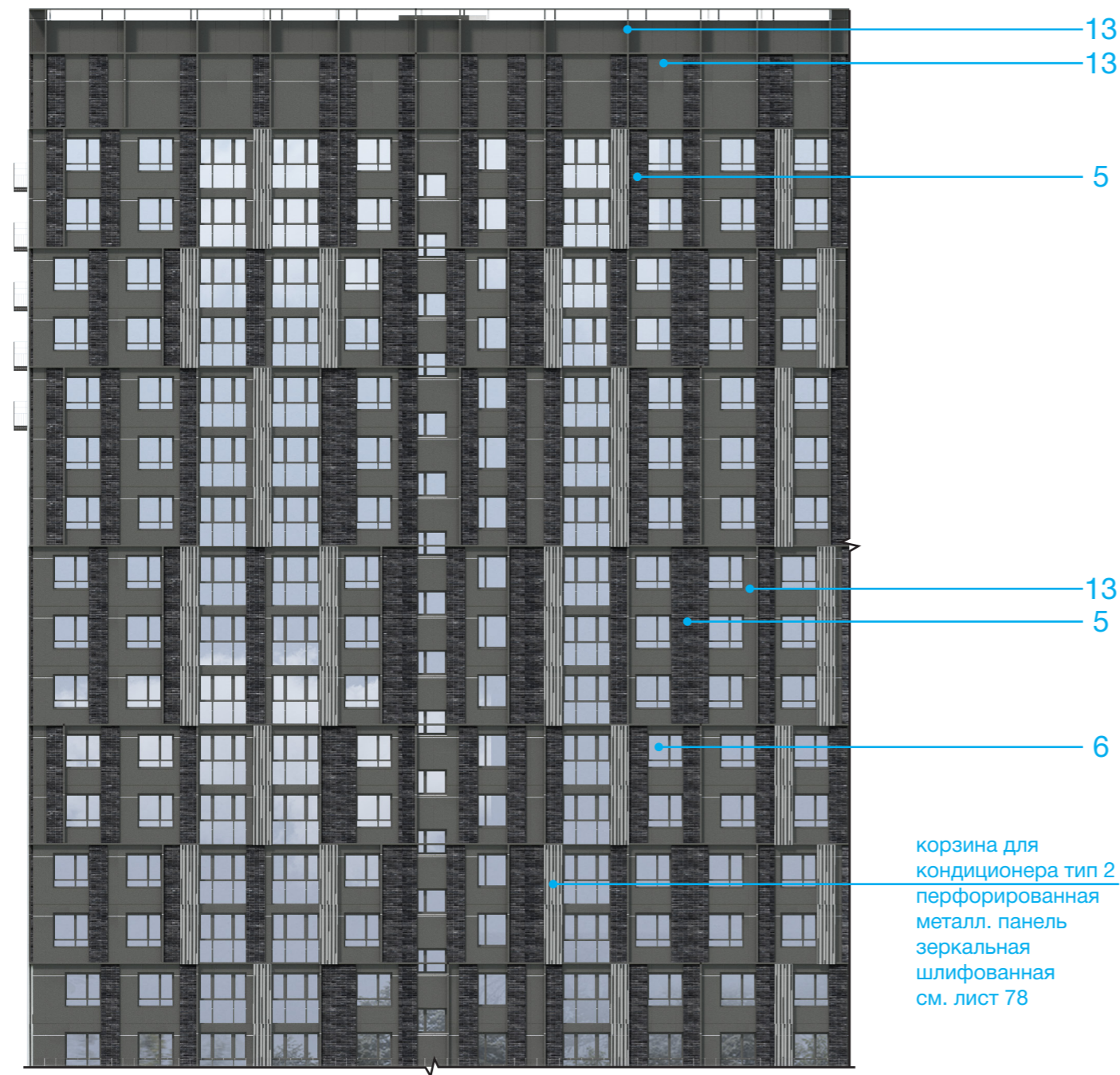

корзина для кондиционера тип 2
перфорированная металл. панель
зеркальная шлифованная см. лист 78

ФРАГМЕНТ 3

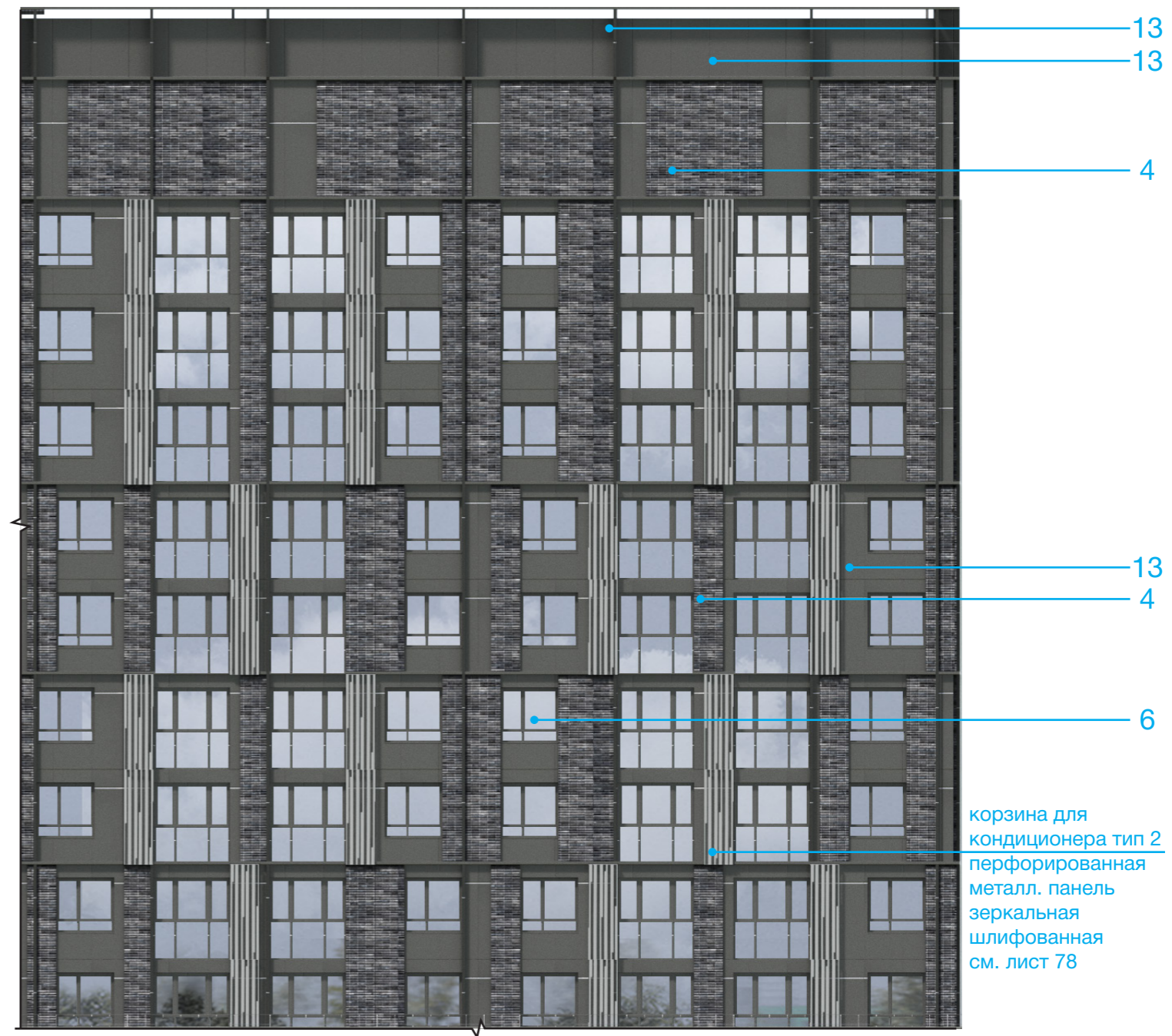

корзина для кондиционера тип 2
перфорированная металл. панель
зеркальная шлифованная см. лист 78

УСЛОВНЫЕ ОБОЗНАЧЕНИЯ

- | | | | |
|--|--|--|---|
| | 1. Клинкерная плитка / Realbrick (или аналог) | | 9. Витражный профиль / цвет под кортеновскую сталь, RAL 8024 / Оконный проем - стеклопакет с зеркальным эффектом. |
| | 2. Мелкоформатная бетонная плитка / цвет белый / Unistone, Arhfasad, Ecostoun, Whitehills (или аналог) | | 10. Композитные металлические кассеты крупного размера / цвет под кортеновскую сталь (Сибалюкс SA - 1201 или аналог). |
| | 3. Мелкоформатная бетонная плитка / цвет светло-серый / замес из белого 70% и черного 30% | | 11. Композитные металлические кассеты, ограждения, ламели) цвет темно-серый металл, или RAL 7022. |
| | 4. Мелкоформатная бетонная плитка / цвет серый / замес из белого 50% и черного 50% | | 12. Композитные металлические кассеты, ограждения, ламели) цвет темно-серый металл, или RAL 7005. |
| | 5. Мелкоформатная бетонная плитка / цвет темно-серый / замес из белого 30% и черного 70% | | 13. Композитные металлические кассеты, ограждения, ламели) цвет серый металл, или RAL 7037. |
| | 6. Витражный профиль / цвет темно-серый, RAL 7005 / Оконный проем - стеклопакет с зеркальным эффектом | | 14. Композитные металлические кассеты, ограждения, ламели) цвет светло-серый металл, или RAL 7038. |
| | 7. Витражный профиль / цвет серый, RAL 7038 / Оконный проем - стекло с зеркальным эффектом | | 15. Композитные металлические кассеты, ограждения, ламели) цвет светло-серый металл, или RAL 7047. |
| | 8. Витражный профиль / цвет светло-серый, RAL 9002 / Оконный проем - стекло с зеркальным эффектом | | 16. Композитные металлические кассеты, ограждения, ламели) цвет светло-серый металл, или RAL 9002. |

Примечание:
1. Раскладка и наименование плитки по согласованию с архитектором;
2. Цвета в окраске согласовывать на живых образцах и выкрасах;
3. Данный лист смотреть с листом 32.

			2302346	OFFICE DE Architects		
			"Пусковой комплекс ПК-1 микрорайона М-1, расположенный по адресу: Республика Татарстан, Казань, жилой район «Седьмое небо», микрорайон М-1"			
			Заказчик: ООО «Специализированный застройщик «Микрорайон М1»			
Рук. студии	Жирков ЕЕ		Пусковой комплекс ПК-1 Концепция фасадных решений	стадия	ЛИСТ	ЛИСТОВ
	Куликов ДА			К	34	79
ГАП	Кораблева КВ		Фрагменты фасада в осях А-Л	420015, Рф, Казань, Жуковского 9, пом. №1002 +7 (843) 2401107 www.office-de.ru © ООО "ОФИС ДЕ"		
ГИП	Спиридонов СА			OFFICE DE		
Архитектор	Кораблева КВ					
Нормоконтроль	Яфаева СА		30.06.23			

ПК 1-1, 1-2 / Фрагменты фасада в осях А-Л

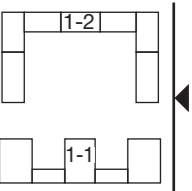

ФРАГМЕНТ 4

ФРАГМЕНТ 5



ФРАГМЕНТ 4.1



УСЛОВНЫЕ ОБОЗНАЧЕНИЯ

- | | |
|---|---|
| 1. Клинкерная плитка / Realbrick (или аналог) | 9. Витражный профиль / цвет под кортеновскую сталь, RAL 8024 / Оконный проем - стеклопакет с зеркальным эффектом. |
| 2. Мелкоформатная бетонная плитка / цвет белый / Unistone, Arhfasad, Ecoston, Whitehills (или аналог) | 10. Композитные металлические кассеты крупного размера / цвет под кортеновскую сталь (Сибалюкс SA - 1201 или аналог). |
| 3. Мелкоформатная бетонная плитка / цвет светло-серый / замес из белого 70% и черного 30% | 11. Композитные металлические кассеты, ограждения, ламели) цвет темно-серый металлик, или RAL 7022. |
| 4. Мелкоформатная бетонная плитка / цвет серый / замес из белого 50% и черного 50% | 12. Композитные металлические кассеты, ограждения, ламели) цвет темно-серый металлик, или RAL 7005. |
| 5. Мелкоформатная бетонная плитка / цвет темно-серый / замес из белого 30% и черного 70% | 13. Композитные металлические кассеты, ограждения, ламели) цвет серый металлик, или RAL 7037. |
| 6. Витражный профиль / цвет темно-серый, RAL 7005 / Оконный проем - стеклопакет с зеркальным эффектом | 14. Композитные металлические кассеты, ограждения, ламели) цвет светло-серый металлик, или RAL 7038. |
| 7. Витражный профиль / цвет серый, RAL 7038 / Оконный проем - стекло с зеркальным эффектом | 15. Композитные металлические кассеты, ограждения, ламели) цвет светло-серый металлик, или RAL 7047. |
| 8. Витражный профиль / цвет светло-серый, RAL 9002 / Оконный проем - стекло с зеркальным эффектом | 16. Композитные металлические кассеты, ограждения, ламели) цвет светло-серый металлик, или RAL 9002. |

Примечание:
 1. Раскладка и наименование плитки по согласованию с архитектором;
 2. Цвета в окраске согласовывать на живых образцах и выкрасах;
 3. Данный лист смотреть с листом 32.

		2302346		OFFICE DE Architects		
		"Пусковой комплекс ПК-1 микрорайона М-1, расположенный по адресу: Республика Татарстан, Казань, жилой район «Седьмое небо», микрорайон М-1"				
		Заказчик: ООО «Специализированный застройщик «Микрорайон М1»				
Рук. студии	Жирков ЕЕ	Пусковой комплекс ПК-1 Концепция фасадных решений		стадия	ЛИСТ	ЛИСТОВ
	Куликов ДА			К	35	79
ГАП	Кораблева КВ	ПК 1-1, 1-2 Фрагменты фасада в осях А-Л		420015, РФ, Казань, Жуковского 9, пом. №1002 +7 (843) 2401107 www.office-de.ru © ООО "ОФИС ДЕ"		
ГИП	Спиридонов СА					
Архитектор	Кораблева КВ					
Нормоконтроль	Яфаева СА					
		30.06.23				

ПК 1-1, 1-2 / Фасад в осях Л-А / М1:400

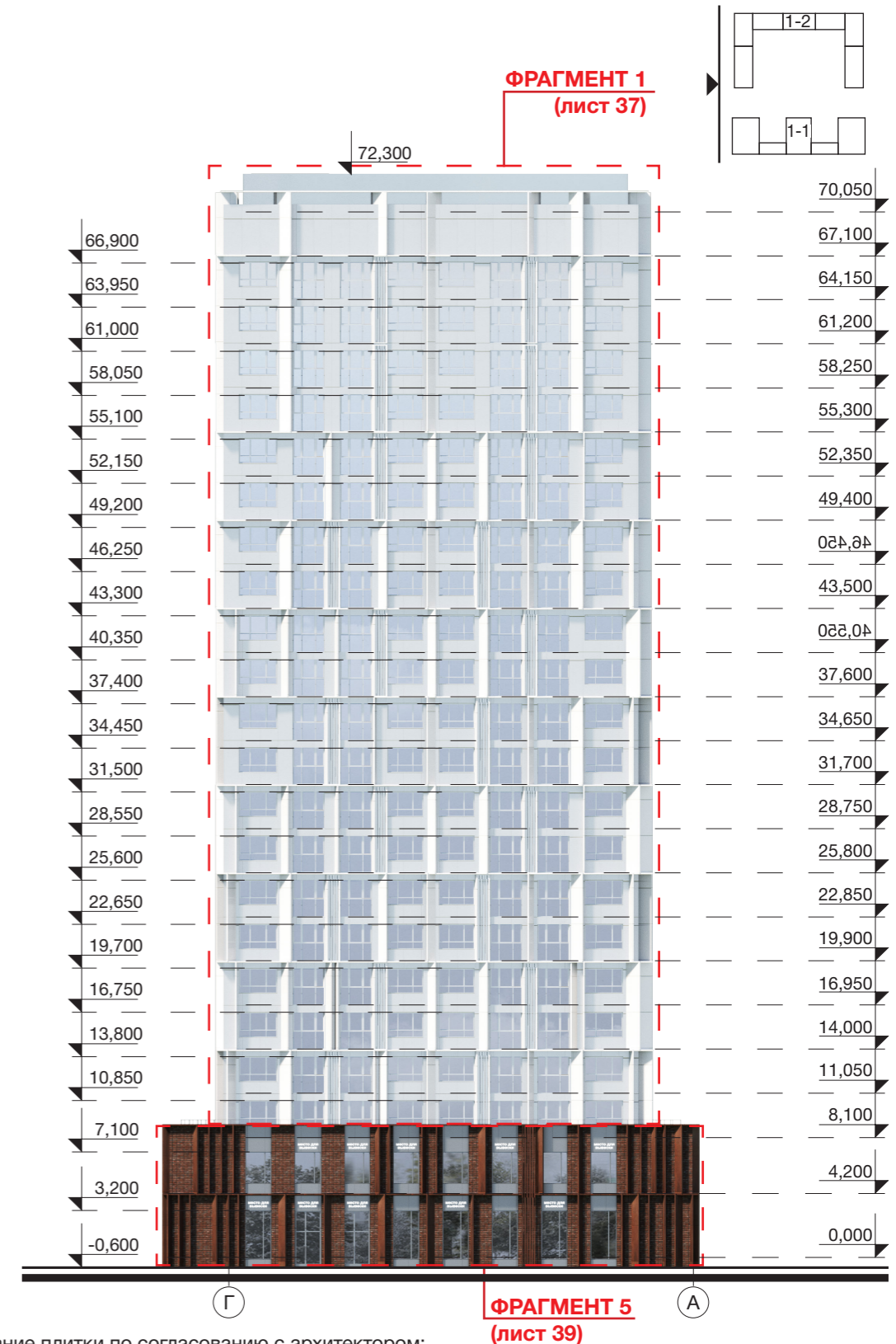
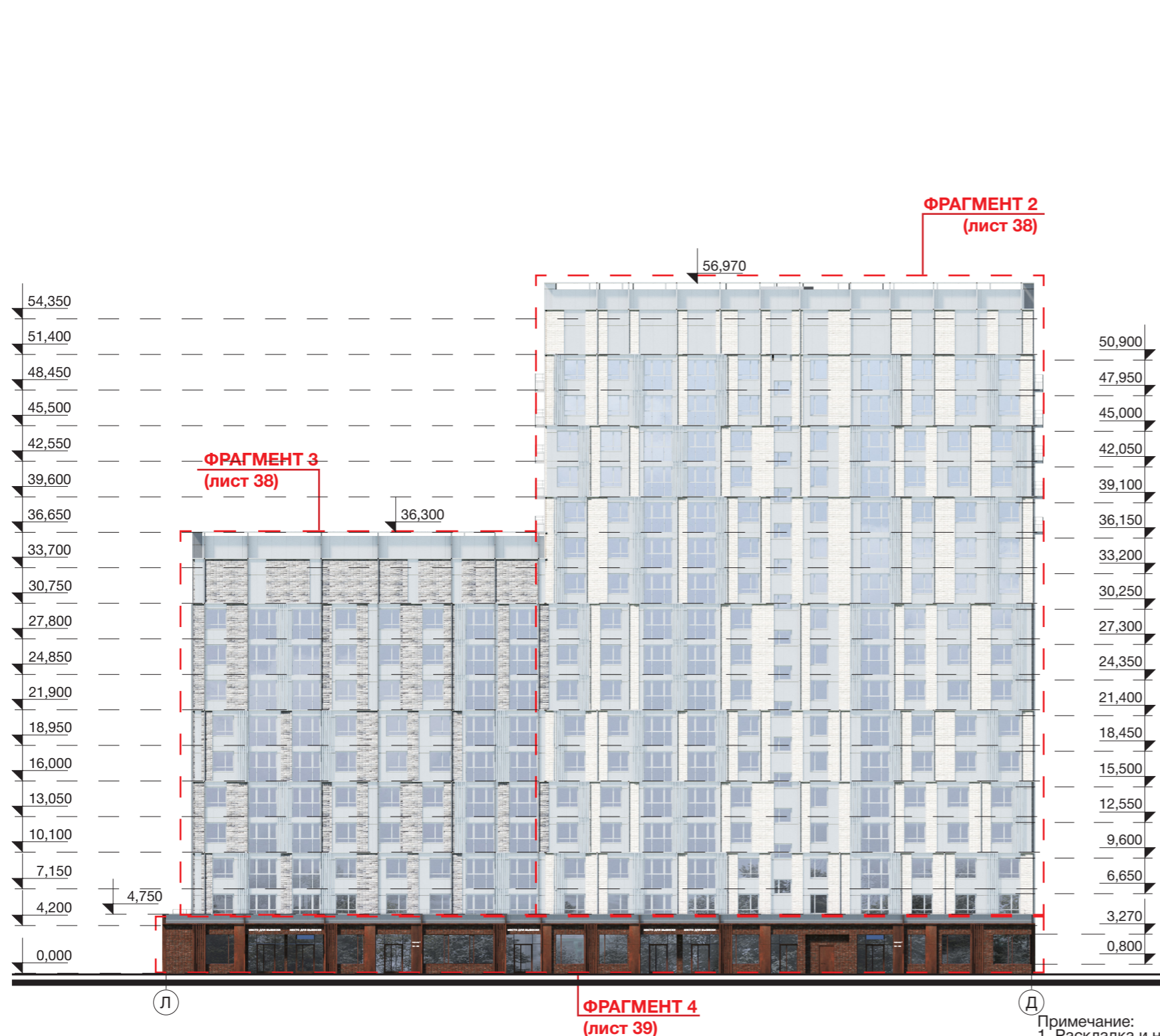

УСЛОВНЫЕ ОБОЗНАЧЕНИЯ

- | | | | |
|--|---|--|---|
| | 1. Клинкерная плитка / Realbrick (или аналог) | | 9. Витражный профиль / цвет под кортеновскую сталь, RAL 8024 / Оконный проем - стеклопакет с зеркальным эффектом. |
| | 2. Мелкоформатная бетонная плитка / цвет белый / Unistone, Arhfasad, Ecoston, Whitehills (или аналог) | | 10. Композитные металлические кассеты крупного размера / цвет под кортеновскую сталь (Сибалюкс SA - 1201 или аналог). |
| | 3. Мелкоформатная бетонная плитка / цвет светло-серый / замес из белого 70% и черного 30% | | 11. Композитные металлические кассеты, ограждения, ламели) цвет темно-серый металлик, или RAL 7022. |
| | 4. Мелкоформатная бетонная плитка / цвет серый / замес из белого 50% и черного 50% | | 12. Композитные металлические кассеты, ограждения, ламели) цвет темно-серый металлик, или RAL 7005. |
| | 5. Мелкоформатная бетонная плитка / цвет темно-серый / замес из белого 30% и черного 70% | | 13. Композитные металлические кассеты, ограждения, ламели) цвет серый металлик, или RAL 7037. |
| | 6. Витражный профиль / цвет темно-серый, RAL 7005 / Оконный проем - стеклопакет с зеркальным эффектом | | 14. Композитные металлические кассеты, ограждения, ламели) цвет светло-серый металлик, или RAL 7047. |
| | 7. Витражный профиль / цвет серый, RAL 7038 / Оконный проем - стекло с зеркальным эффектом | | 15. Композитные металлические кассеты, ограждения, ламели) цвет светло-серый металлик, или RAL 9002. |
| | 8. Витражный профиль / цвет светло-серый, RAL 9002 / Оконный проем - стекло с зеркальным эффектом | | 16. Композитные металлические кассеты, ограждения, ламели) цвет светло-серый металлик, или RAL 9002. |

Примечание:
 1. Раскладка и наименование плитки по согласованию с архитектором;
 2. Цвета в окраске согласовывать на живых образцах и выкрасах;
 3. Данный лист смотреть с листами 37-39.

		2302346		OFFICE DE Architects	
		"Пусковой комплекс ПК-1 микрорайона М-1, расположенный по адресу: Республика Татарстан, Казань, жилой район «Седьмое небо», микрорайон М-1"			
		Заказчик: ООО «Специализированный застройщик «Микрорайон М1»			
Рук. студии	Жирков ЕЕ	Пусковой комплекс ПК-1 Концепция фасадных решений		стадия	ЛИСТ
	Куликов ДА			К	36
ГАП	Кораблева КВ	ПК 1-1, 1-2 / Фасад в осях Л-А М 1:400		ЛИСТОВ	79
ГИП	Спиридонов СА				
Архитектор	Кораблева КВ			420015, Рф, Казань, Жуковского 9, пом. №1002 +7 (843) 2401107 www.office-de.ru © ООО "ОФИС ДЕ"	
Нормоконтроль	Яфаева СА	30.06.23		OFFICE DE	

ПК 1-1, 1-2 / Фрагменты фасада в осях Л-А

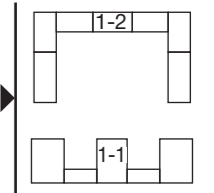

ФРАГМЕНТ 1

ФРАГМЕНТ 1.1

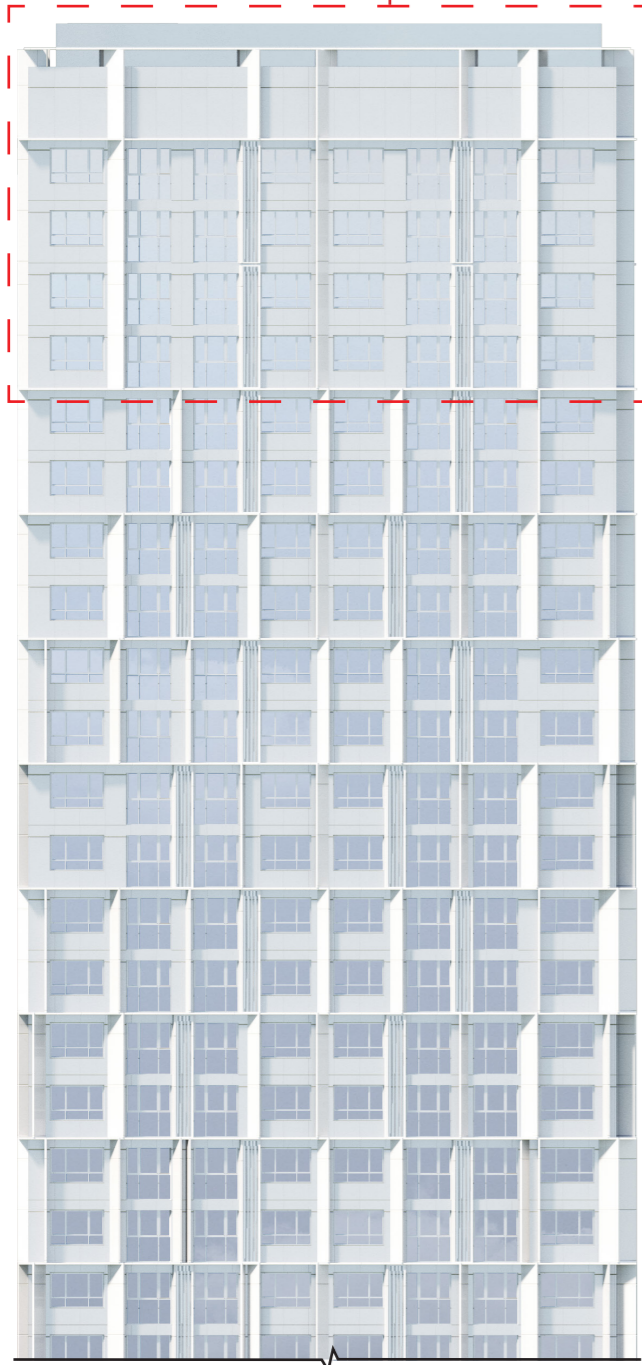

ФРАГМЕНТ 1.1

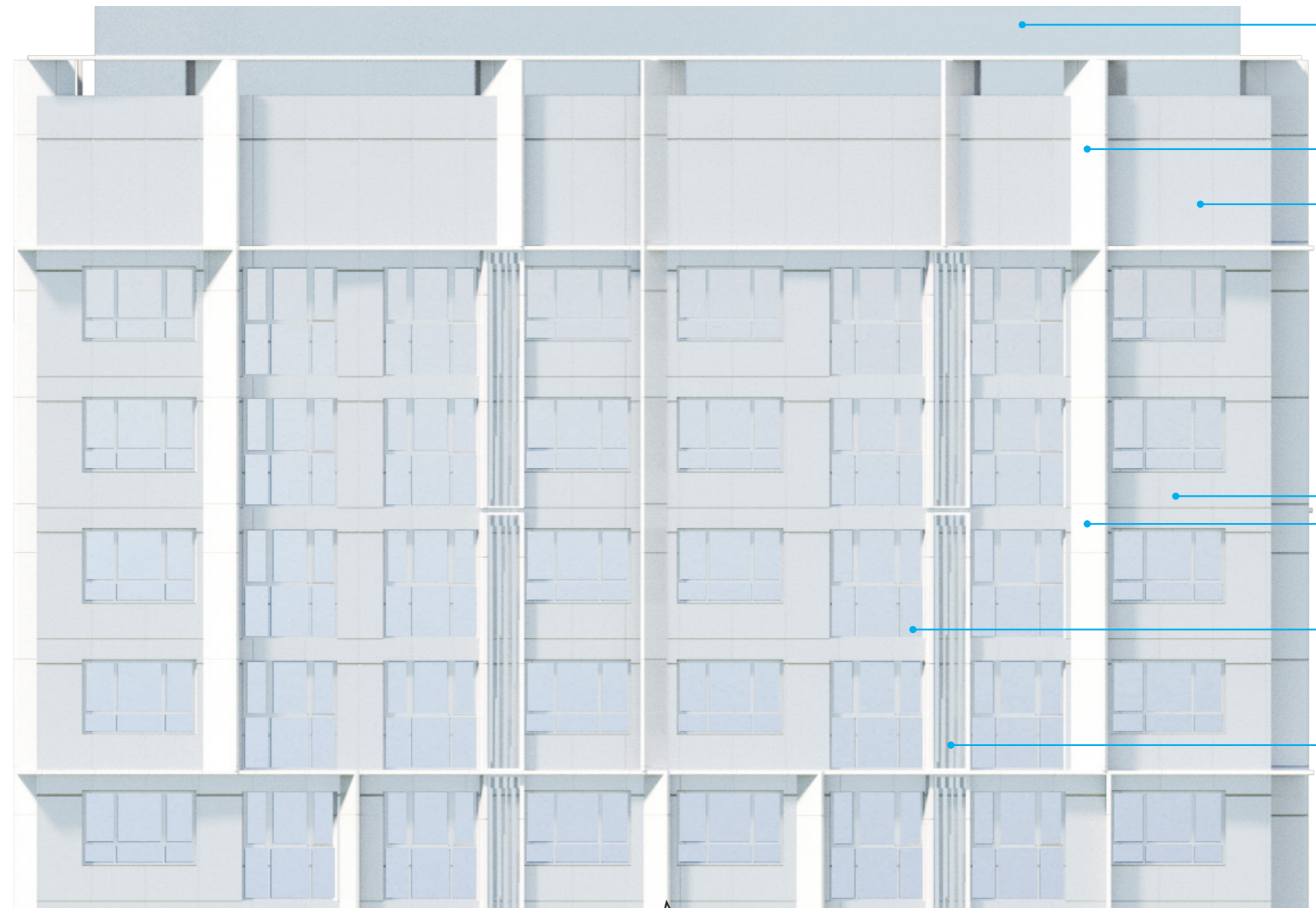

8

16

15

15

16

8

корзина для кондиционера тип 1
перфорированная металл. панель
зеркальная шлифованная
см. лист 78

УСЛОВНЫЕ ОБОЗНАЧЕНИЯ

- 1. Клинкерная плитка / Realbrick (или аналог)
- 2. Мелкоформатная бетонная плитка / цвет белый / Unistone, Arhfasad, Ecoston, Whitehills (или аналог)
- 3. Мелкоформатная бетонная плитка / цвет светло-серый / замес из белого 70% и черного 30%
- 4. Мелкоформатная бетонная плитка / цвет серый / замес из белого 50% и черного 50%
- 5. Мелкоформатная бетонная плитка / цвет темно-серый / замес из белого 30% и черного 70%
- 6. Витражный профиль / цвет темно-серый, RAL 7005 / Оконный проем - стеклопакет с зеркальным эффектом
- 7. Витражный профиль / цвет серый, RAL 7038 / Оконный проем - стекло с зеркальным эффектом
- 8. Витражный профиль / цвет светло-серый, RAL 9002 / Оконный проем - стекло с зеркальным эффектом

- 9. Витражный профиль / цвет под кортеновскую сталь, RAL 8024 / Оконный проем - стеклопакет с зеркальным эффектом.
- 10. Композитные металлические кассеты крупного размера / цвет под кортеновскую сталь (Сибалюкс SA - 1201 или аналог).
- 11. Композитные металлические кассеты, ограждения, ламели) цвет темно-серый металлик, или RAL 7022.
- 12. Композитные металлические кассеты, ограждения, ламели) цвет темно-серый металлик, или RAL 7005.
- 13. Композитные металлические кассеты, ограждения, ламели) цвет серый металлик, или RAL 7037.
- 14. Композитные металлические кассеты, ограждения, ламели) цвет серый металлик, или RAL 7038.
- 15. Композитные металлические кассеты, ограждения, ламели) цвет светло-серый металлик, или RAL 7047.
- 16. Композитные металлические кассеты, ограждения, ламели) цвет светло-серый металлик, или RAL 9002.

Примечание:
1. Раскладка и наименование плитки по согласованию с архитектором;
2. Цвета в окраске согласовывать на живых образцах и выкрасах;
3. Данный лист смотреть с листом 36.

		2302346		OFFICE DE Architects		
		"Пусковой комплекс ПК-1 микрорайона М-1, расположенный по адресу: Республика Татарстан, Казань, жилой район «Седьмое небо», микрорайон М-1"				
		Заказчик: ООО «Специализированный застройщик «Микрорайон М1»				
Рук. студии	Жирков ЕЕ			стадия	ЛИСТ	ЛИСТОВ
	Куликов ДА			Пусковой комплекс ПК-1 Концепция фасадных решений	К	37
ГАП	Кораблева КВ				ПК 1-1, 1-2 Фрагменты фасада в осях Л-А	
ГИП	Спиридонов СА			420015, Рф, Казань, Жуковского 9, пом. №1002 +7 (843) 2401107 www.office-de.ru © ООО "ОФИС ДЕ"		
Архитектор	Кораблева КВ					
Нормоконтроль	Яфаева СА					

ПК 1-1, 1-2 / Фрагменты фасада в осях Л-А

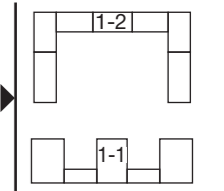

ФРАГМЕНТ 2

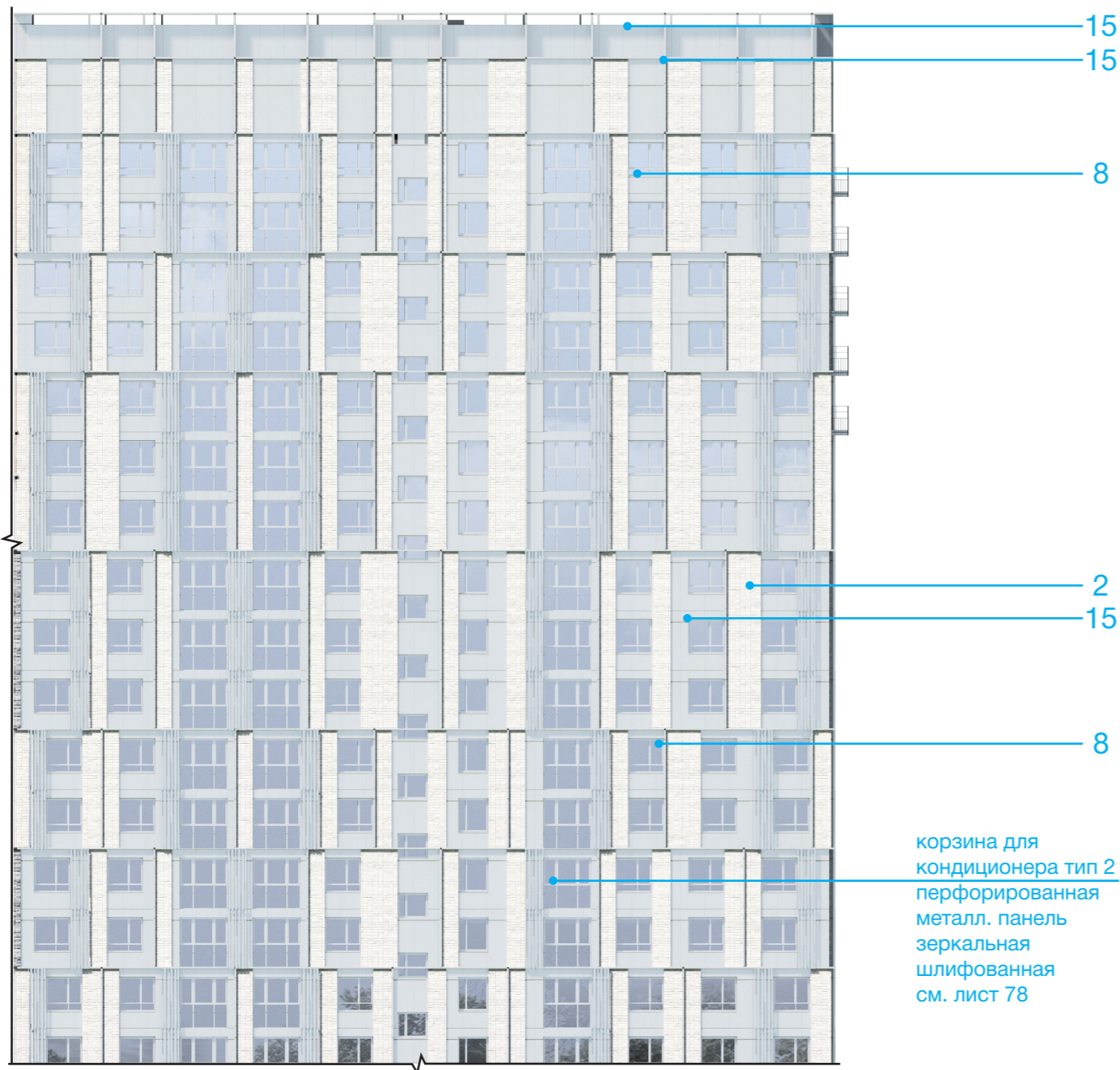

ФРАГМЕНТ 3



УСЛОВНЫЕ ОБОЗНАЧЕНИЯ

- | | | | |
|--|---|--|---|
| | 1. Клинкерная плитка / Realbrick (или аналог) | | 9. Витражный профиль / цвет под кортеновскую сталь, RAL 8024 / Оконный проем - стеклопакет с зеркальным эффектом. |
| | 2. Мелкоформатная бетонная плитка / цвет белый / Unistone, Arhfasad, Ecoston, Whitehills (или аналог) | | 10. Композитные металлические кассеты крупного размера / цвет под кортеновскую сталь (Сибалюкс SA - 1201 или аналог). |
| | 3. Мелкоформатная бетонная плитка / цвет светло-серый / замес из белого 70% и черного 30% | | 11. Композитные металлические кассеты, ограждения, ламели) цвет темно-серый металлик, или RAL 7022. |
| | 4. Мелкоформатная бетонная плитка / цвет серый / замес из белого 50% и черного 50% | | 12. Композитные металлические кассеты, ограждения, ламели) цвет темно-серый металлик, или RAL 7005. |
| | 5. Мелкоформатная бетонная плитка / цвет темно-серый / замес из белого 30% и черного 70% | | 13. Композитные металлические кассеты, ограждения, ламели) цвет серый металлик, или RAL 7037. |
| | 6. Витражный профиль / цвет темно-серый, RAL 7005 / Оконный проем - стеклопакет с зеркальным эффектом | | 14. Композитные металлические кассеты, ограждения, ламели) цвет светло-серый металлик, или RAL 7038. |
| | 7. Витражный профиль / цвет серый, RAL 7038 / Оконный проем - стекло с зеркальным эффектом | | 15. Композитные металлические кассеты, ограждения, ламели) цвет светло-серый металлик, или RAL 7047. |
| | 8. Витражный профиль / цвет светло-серый, RAL 9002 / Оконный проем - стекло с зеркальным эффектом | | 16. Композитные металлические кассеты, ограждения, ламели) цвет светло-серый металлик, или RAL 9002. |

Примечание:
 1. Раскладка и наименование плитки по согласованию с архитектором;
 2. Цвета в окраске согласовывать на живых образцах и выкрасах;
 3. Данный лист смотреть с листом 36.

			2302346	OFFICE DE Architects		
			"Пусковой комплекс ПК-1 микрорайона М-1, расположенный по адресу: Республика Татарстан, Казань, жилой район «Седьмое небо», микрорайон М-1"			
			Заказчик: ООО «Специализированный застройщик «Микрорайон М1»			
Рук. студии	Жирков ЕЕ		Пусковой комплекс ПК-1 Концепция фасадных решений	стадия	ЛИСТ	ЛИСТОВ
ГАП	Куликов ДА			К	38	79
ГИП	Кораблева КВ		ПК 1-1, 1-2 Фрагменты фасада в осях Л-А	420015, Рф, Казань, Жуковского 9, пом. №1002 +7 (843) 2401107 www.office-de.ru © ООО "ОФИС ДЕ"		
Архитектор	Спиридонов СА			OFFICE DE		
Нормоконтроль	Яфаева СА		30.06.23			

ПК 1-1, 1-2 / Фрагменты фасада в осях Л-А

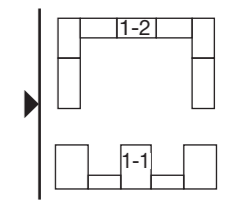

ФРАГМЕНТ 4



ФРАГМЕНТ 5

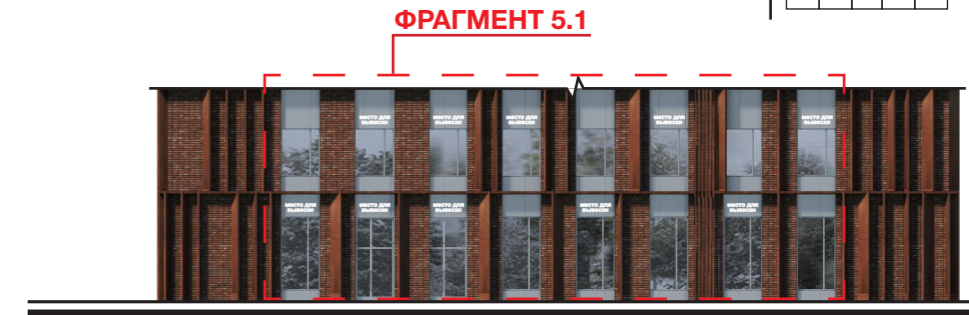

ФРАГМЕНТ 5.1



УСЛОВНЫЕ ОБОЗНАЧЕНИЯ

- | | |
|--|---|
| 1. Клинкерная плитка / Realbrick (или аналог) | 9. Витражный профиль / цвет под кортеновскую сталь, RAL 8024 / Оконный проем - стеклопакет с зеркальным эффектом. |
| 2. Мелкоформатная бетонная плитка / цвет белый / Unistone, Arhfasad, Ecostoun, Whitehills (или аналог) | 10. Композитные металлические кассеты крупного размера / цвет под кортеновскую сталь (Сибалюкс SA - 1201 или аналог). |
| 3. Мелкоформатная бетонная плитка / цвет светло-серый / замес из белого 70% и черного 30% | 11. Композитные металлические кассеты, ограждения, ламели) цвет темно-серый металлик, или RAL 7022. |
| 4. Мелкоформатная бетонная плитка / цвет серый / замес из белого 50% и черного 50% | 12. Композитные металлические кассеты, ограждения, ламели) цвет темно-серый металлик, или RAL 7005. |
| 5. Мелкоформатная бетонная плитка / цвет темно-серый / замес из белого 30% и черного 70% | 13. Композитные металлические кассеты, ограждения, ламели) цвет серый металлик, или RAL 7037. |
| 6. Витражный профиль / цвет темно-серый, RAL 7005 / Оконный проем - стеклопакет с зеркальным эффектом | 14. Композитные металлические кассеты, ограждения, ламели) цвет серый металлик, или RAL 7038. |
| 7. Витражный профиль / цвет серый, RAL 7038 / Оконный проем - стекло с зеркальным эффектом | 15. Композитные металлические кассеты, ограждения, ламели) цвет светло-серый металлик, или RAL 7047. |
| 8. Витражный профиль / цвет светло-серый, RAL 9002 / Оконный проем - стекло с зеркальным эффектом | 16. Композитные металлические кассеты, ограждения, ламели) цвет светло-серый металлик, или RAL 9002. |

Примечание:
 1. Раскладка и наименование плитки по согласованию с архитектором;
 2. Цвета в окраске согласовывать на живых образцах и выкрасах;
 3. Данный лист смотреть с листом 36.

		2302346		OFFICE DE Architects		
		"Пусковой комплекс ПК-1 микрорайона М-1, расположенный по адресу: Республика Татарстан, Казань, жилой район «Седьмое небо», микрорайон М-1"				
		Заказчик: ООО «Специализированный застройщик «Микрорайон М1»				
Рук. студии	Жирков ЕЕ	Пусковой комплекс ПК-1 Концепция фасадных решений		стадия	ЛИСТ	ЛИСТОВ
	Куликов ДА			К	39	79
ГАП	Кораблева КВ	ПК 1-1, 1-2 Фрагменты фасада в осях Л-А		420015, РФ, Казань, Жуковского 9, пом. №1002 +7 (843) 2401107 www.office-de.ru © ООО "ОФИС ДЕ"		
ГИП	Спирidonov СА			OFFICE DE		
Архитектор	Кораблева КВ					
Нормоконтроль	Яфаева СА	30.06.23				

ПК 1-2 / Фасад в осях 3-20 / М1:400

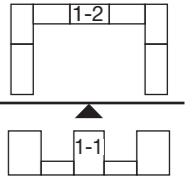

УСЛОВНЫЕ ОБОЗНАЧЕНИЯ

- | | | | |
|--|---|--|---|
| | 1. Клинкерная плитка / Realbrick (или аналог) | | 9. Витражный профиль / цвет под кортеновскую сталь, RAL 8024 / Оконный проем - стеклопакет с зеркальным эффектом. |
| | 2. Мелкоформатная бетонная плитка / цвет белый / Unistone, Arhfasad, Ecoston, Whitehills (или аналог) | | 10. Композитные металлические кассеты крупного размера / цвет под кортеновскую сталь (Сибалюкс SA - 1201 или аналог). |
| | 3. Мелкоформатная бетонная плитка / цвет светло-серый / замес из белого 70% и черного 30% | | 11. Композитные металлические кассеты, ограждения, ламели) цвет темно-серый металлик, или RAL 7022. |
| | 4. Мелкоформатная бетонная плитка / цвет серый / замес из белого 50% и черного 50% | | 12. Композитные металлические кассеты, ограждения, ламели) цвет темно-серый металлик, или RAL 7005. |
| | 5. Мелкоформатная бетонная плитка / цвет темно-серый / замес из белого 30% и черного 70% | | 13. Композитные металлические кассеты, ограждения, ламели) цвет серый металлик, или RAL 7037. |
| | 6. Витражный профиль / цвет темно-серый, RAL 7005 / Оконный проем - стеклопакет с зеркальным эффектом | | 14. Композитные металлические кассеты, ограждения, ламели) цвет серый металлик, или RAL 7038. |
| | 7. Витражный профиль / цвет серый, RAL 7038 / Оконный проем - стекло с зеркальным эффектом | | 15. Композитные металлические кассеты, ограждения, ламели) цвет светло-серый металлик, или RAL 7047. |
| | 8. Витражный профиль / цвет светло-серый, RAL 9002 / Оконный проем - стекло с зеркальным эффектом | | 16. Композитные металлические кассеты, ограждения, ламели) цвет светло-серый металлик, или RAL 9002. |

Примечание:
 1. Раскладка и наименование плитки по согласованию с архитектором;
 2. Цвета в окраске согласовывать на живых образцах и выкрасах;
 3. Данный лист смотреть с листами 41-46.

		2302346		OFFICE DE Architects		
		"Пусковой комплекс ПК-1 микрорайона М-1, расположенный по адресу: Республика Татарстан, Казань, жилой район «Седьмое небо», микрорайон М-1"				
		Заказчик: ООО «Специализированный застройщик «Микрорайон М1»				
Рук. студии	Жирков ЕЕ	Пусковой комплекс ПК-1 Концепция фасадных решений		стадия	ЛИСТ	ЛИСТОВ
	Куликов ДА			К	40	79
ГАП	Кораблева КВ	ПК 1-2 / Фасад в осях 3-20 М 1:400		420015, РФ, Казань, Жуковского 9, пом. №1002 +7 (843) 2401107 www.office-de.ru © ООО "ОФИС ДЕ"		
ГИП	Спиридонов СА					
Архитектор	Кораблева КВ					
Нормоконтроль	Яфаева СА	30.06.23				

ПК 1-2 / Фрагменты фасада в осях 3-20

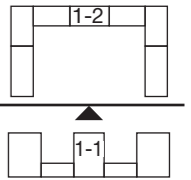

ФРАГМЕНТ 1

ФРАГМЕНТ 1.1

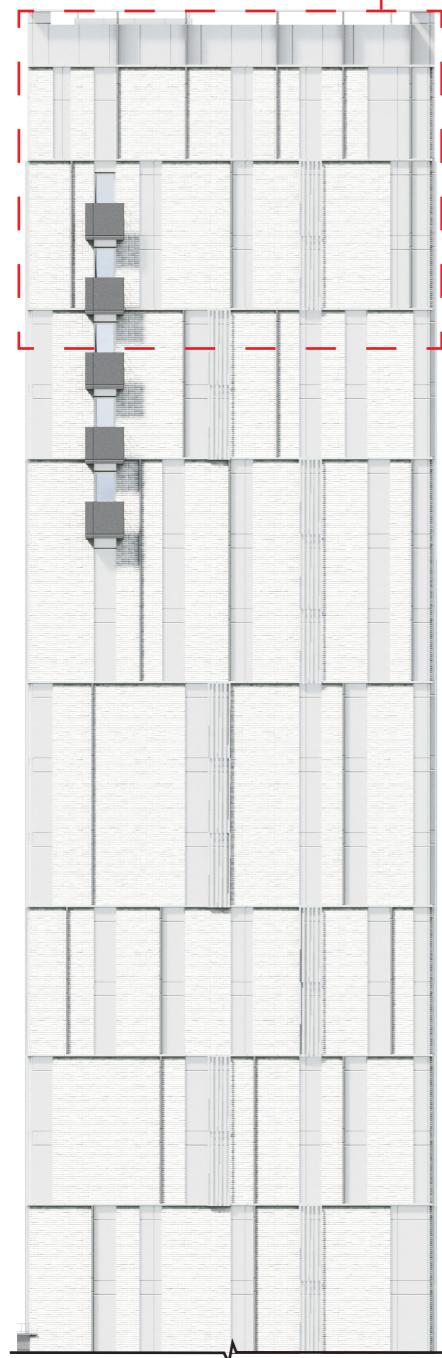

ФРАГМЕНТ 1.1

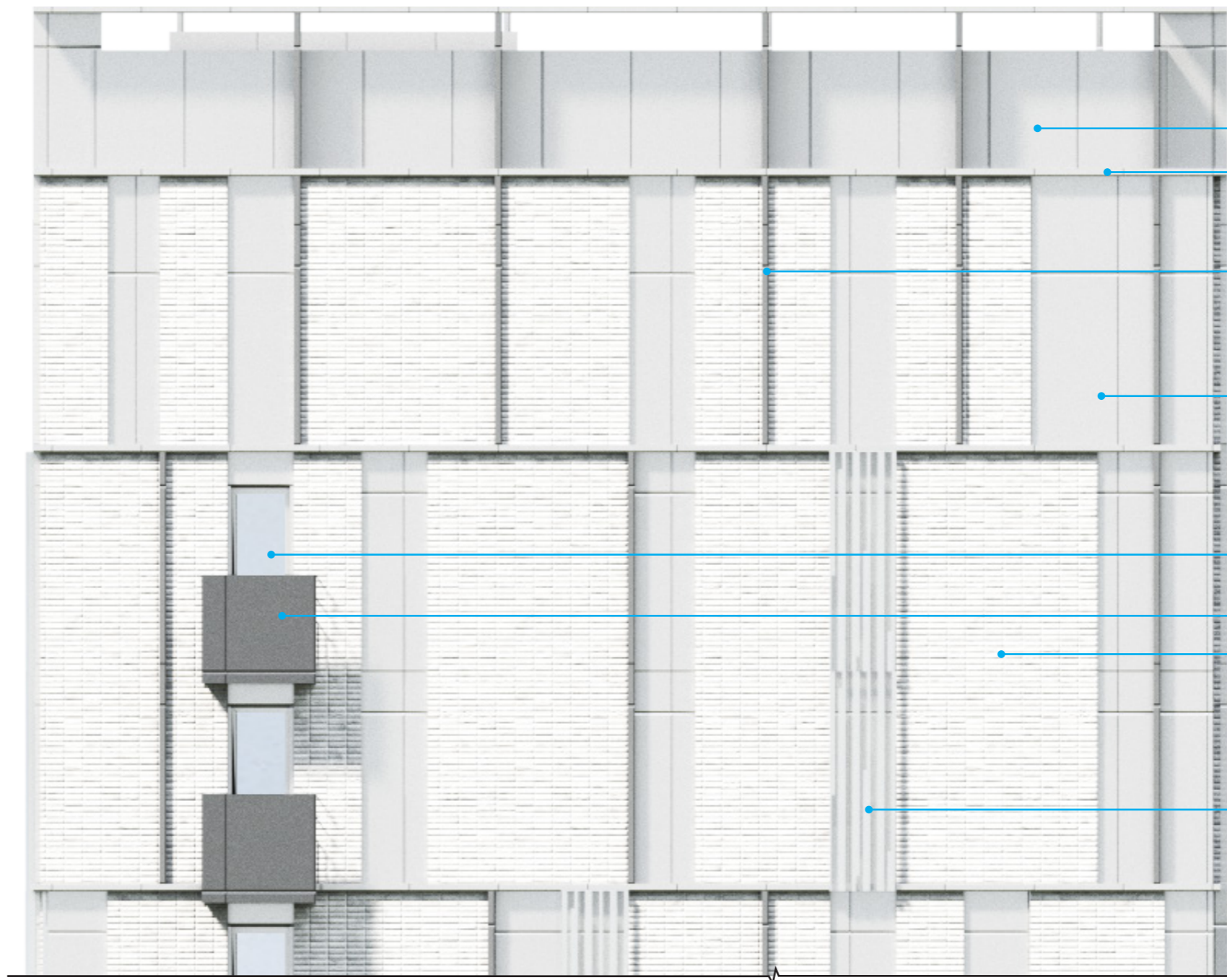

корзина для кондиционера тип 2
перфорированная металл. панель
зеркальная шлифованная см. лист 78

Примечание:
1. Раскладка и наименование плитки по согласованию с архитектором;
2. Цвета в окраске согласовывать на живых образцах и выкрасах;
3. Данный лист смотреть с листом 40.

УСЛОВНЫЕ ОБОЗНАЧЕНИЯ

- | | | | |
|--|---|--|---|
| | 1. Клинкерная плитка / Realbrick (или аналог) | | 9. Витражный профиль / цвет под кортеновскую сталь, RAL 8024 / Оконный проем - стеклопакет с зеркальным эффектом. |
| | 2. Мелкоформатная бетонная плитка / цвет белый / Unistone, Arhfasad, Ecoston, Whitehills (или аналог) | | 10. Композитные металлические кассеты крупного размера / цвет под кортеновскую сталь (Сибалюкс SA - 1201 или аналог). |
| | 3. Мелкоформатная бетонная плитка / цвет светло-серый / замес из белого 70% и черного 30% | | 11. Композитные металлические кассеты, ограждения, ламели) цвет темно-серый металлик, или RAL 7022. |
| | 4. Мелкоформатная бетонная плитка / цвет серый / замес из белого 50% и черного 50% | | 12. Композитные металлические кассеты, ограждения, ламели) цвет темно-серый металлик, или RAL 7005. |
| | 5. Мелкоформатная бетонная плитка / цвет темно-серый / замес из белого 30% и черного 70% | | 13. Композитные металлические кассеты, ограждения, ламели) цвет серый металлик, или RAL 7037. |
| | 6. Витражный профиль / цвет темно-серый, RAL 7005 / Оконный проем - стеклопакет с зеркальным эффектом | | 14. Композитные металлические кассеты, ограждения, ламели) цвет серый металлик, или RAL 7038. |
| | 7. Витражный профиль / цвет серый, RAL 7038 / Оконный проем - стекло с зеркальным эффектом | | 15. Композитные металлические кассеты, ограждения, ламели) цвет светло-серый металлик, или RAL 7047. |
| | 8. Витражный профиль / цвет светло-серый, RAL 9002 / Оконный проем - стекло с зеркальным эффектом | | 16. Композитные металлические кассеты, ограждения, ламели) цвет светло-серый металлик, или RAL 9002. |

		2302346		OFFICE DE Architects		
		"Пусковой комплекс ПК-1 микрорайона М-1, расположенный по адресу: Республика Татарстан, Казань, жилой район «Седьмое небо», микрорайон М-1"				
		Заказчик: ООО «Специализированный застройщик «Микрорайон М1»				
Рук. студии	Жирков ЕЕ			стадия	ЛИСТ	ЛИСТОВ
	Куликов ДА			Пусковой комплекс ПК-1 Концепция фасадных решений	К	41
ГАП	Кораблева КВ				ПК 1-2 Фрагменты фасада в осях 3-20	
ГИП	Спиридонов СА			420015, Рф, Казань, Жуковского 9, пом. №1002 +7 (843) 2401107 www.office-de.ru © ООО "ОФИС ДЕ"		
Архитектор	Кораблева КВ			OFFICE DE		
Нормоконтроль	Яфаева СА					

ПК 1-2 / Фрагменты фасада в осях 3-20

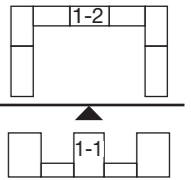

ФРАГМЕНТ 2

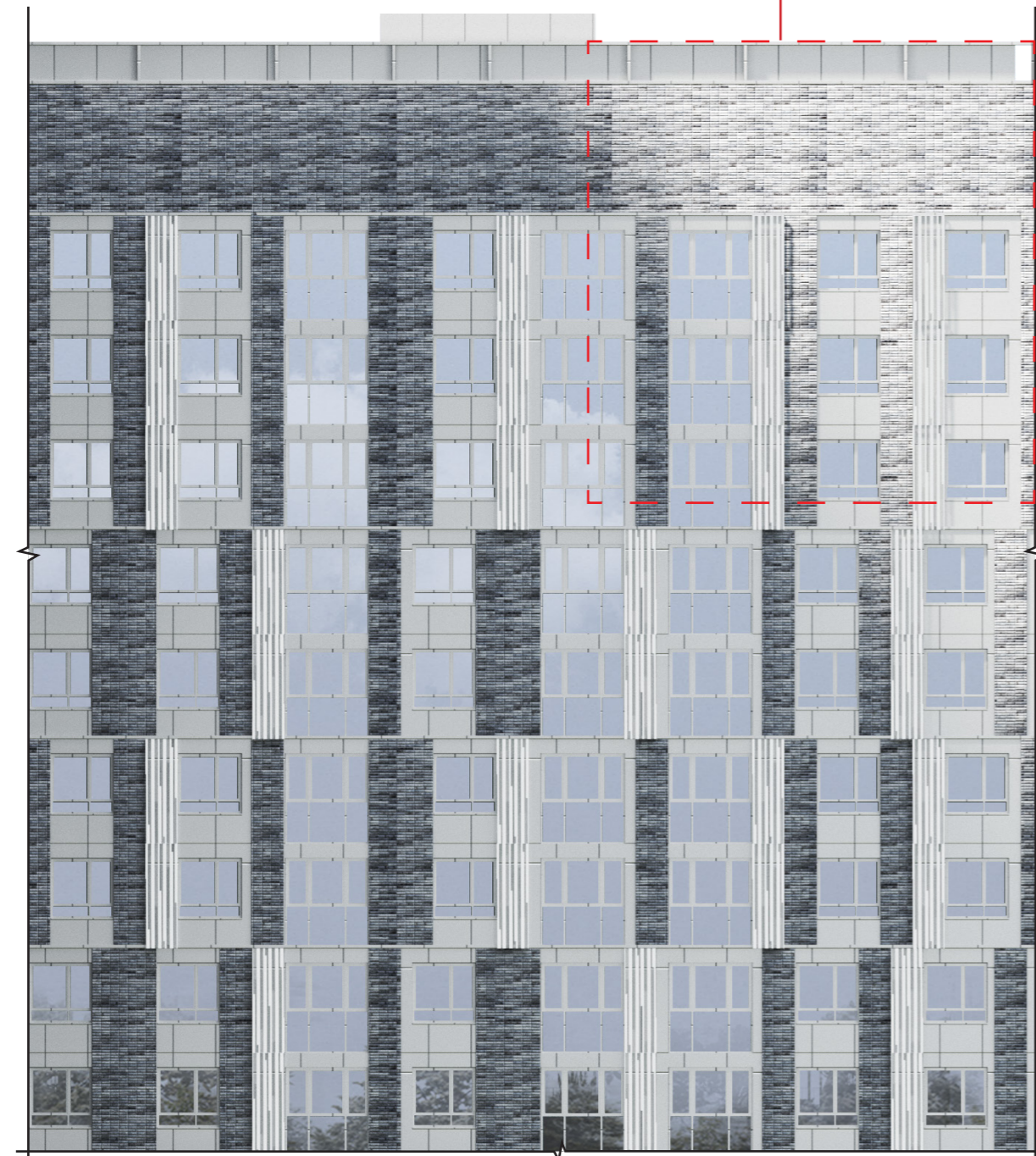

ФРАГМЕНТ 2.1

ФРАГМЕНТ 2.1

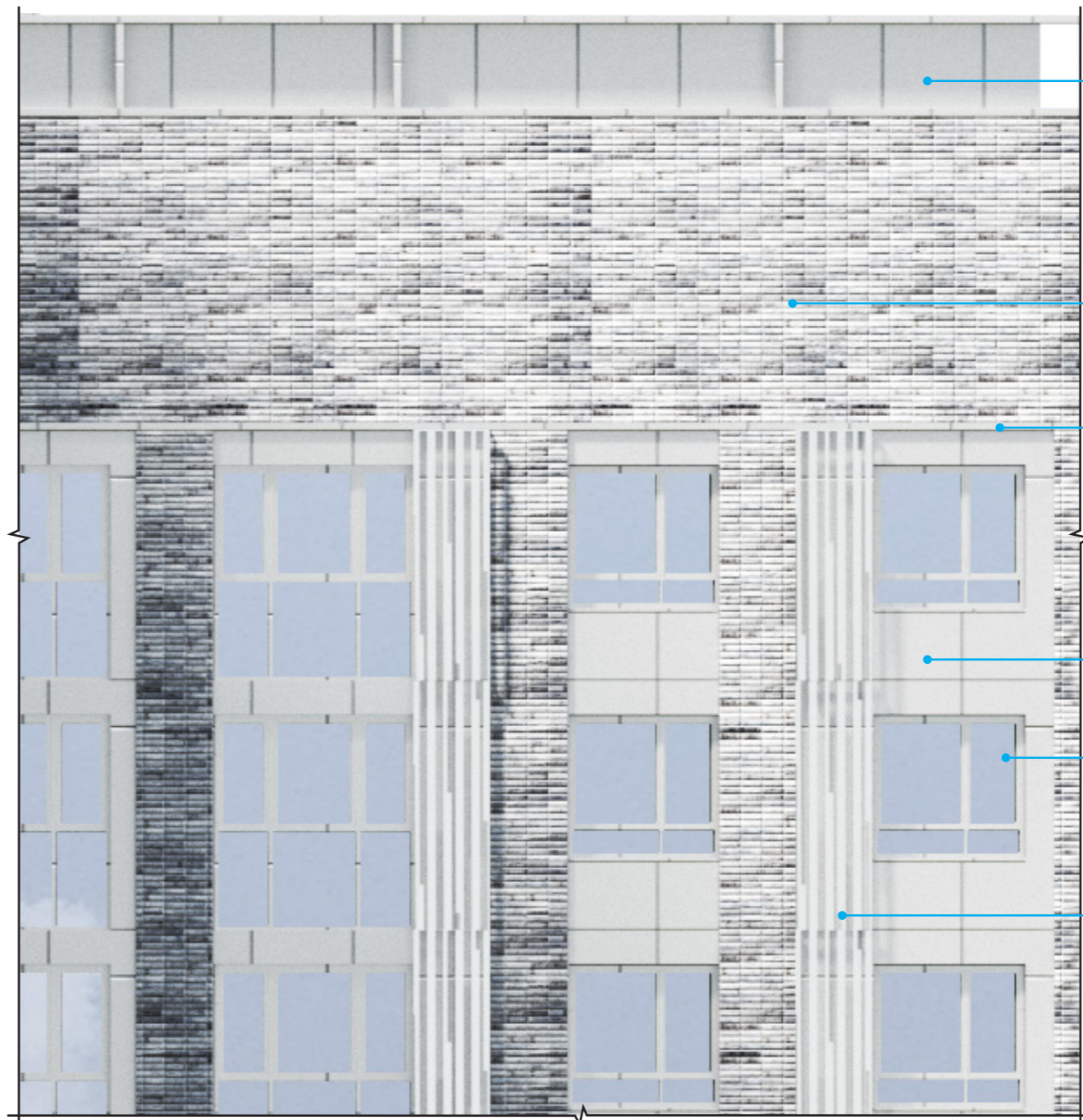

- 15
 - 3
 - 15
 - 15
 - 8
 - 2
- корзина для кондиционера тип 2
перфорированная металл. панель
зеркальная шлифованная см. лист 78

Примечание:
1. Раскладка и наименование плитки по согласованию с архитектором;
2. Цвета в окраске согласовывать на живых образцах и выкрасах;
3. Данный лист смотреть с листом 40.

УСЛОВНЫЕ ОБОЗНАЧЕНИЯ

- | | |
|---|---|
| 1. Клинкерная плитка / Realbrick (или аналог) | 9. Витражный профиль / цвет под кортеновскую сталь, RAL 8024 / Оконный проем - стеклопакет с зеркальным эффектом. |
| 2. Мелкоформатная бетонная плитка / цвет белый / Unistone, Arhfasad, Ecoston, Whitehills (или аналог) | 10. Композитные металлические кассеты крупного размера / цвет под кортеновскую сталь (Сибалюкс SA - 1201 или аналог). |
| 3. Мелкоформатная бетонная плитка / цвет светло-серый / замес из белого 70% и черного 30% | 11. Композитные металлические кассеты, ограждения, ламели) цвет темно-серый металлик, или RAL 7022. |
| 4. Мелкоформатная бетонная плитка / цвет серый / замес из белого 50% и черного 50% | 12. Композитные металлические кассеты, ограждения, ламели) цвет темно-серый металлик, или RAL 7005. |
| 5. Мелкоформатная бетонная плитка / цвет темно-серый / замес из белого 30% и черного 70% | 13. Композитные металлические кассеты, ограждения, ламели) цвет серый металлик, или RAL 7037. |
| 6. Витражный профиль / цвет темно-серый, RAL 7005 / Оконный проем - стеклопакет с зеркальным эффектом | 14. Композитные металлические кассеты, ограждения, ламели) цвет серый металлик, или RAL 7038. |
| 7. Витражный профиль / цвет серый, RAL 7038 / Оконный проем - стекло с зеркальным эффектом | 15. Композитные металлические кассеты, ограждения, ламели) цвет светло-серый металлик, или RAL 7047. |
| 8. Витражный профиль / цвет светло-серый, RAL 9002 / Оконный проем - стекло с зеркальным эффектом | 16. Композитные металлические кассеты, ограждения, ламели) цвет светло-серый металлик, или RAL 9002. |

			2302346		OFFICE DE Architects		
			"Пусковой комплекс ПК-1 микрорайона М-1, расположенный по адресу: Республика Татарстан, Казань, жилой район «Седьмое небо», микрорайон М-1"				
			Заказчик: ООО «Специализированный застройщик «Микрорайон М1»				
Рук. студии	Жирков ЕЕ		Пусковой комплекс ПК-1 Концепция фасадных решений		стадия	ЛИСТ	ЛИСТОВ
	Куликов ДА				К	42	79
ГАП	Кораблева КВ		ПК 1-2 Фрагменты фасада в осях 3-20		420015, Рф, Казань, Жуковского 9, пом. №1002 +7 (843) 2401107 www.office-de.ru © ООО "ОФИС ДЕ"		
ГИП	Спиридонов СА						
Архитектор	Кораблева КВ						
Нормоконтроль	Яфаева СА		30.06.23				

ПК 1-2 / Фрагменты фасада в осях 3-20

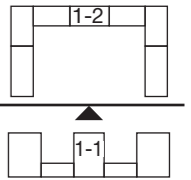

ФРАГМЕНТ 3



ФРАГМЕНТ 3.1

ФРАГМЕНТ 3.1



корзина для кондиционера тип 2
перфорированная металл. панель
зеркальная шлифованная см. лист 78

Примечание:
1. Раскладка и наименование плитки по согласованию с архитектором;
2. Цвета в окраске согласовывать на живых образцах и выкрасах;
3. Данный лист смотреть с листом 40.

УСЛОВНЫЕ ОБОЗНАЧЕНИЯ

- | | |
|---|---|
|  1. Клинкерная плитка / Realbrick (или аналог) |  9. Витражный профиль / цвет под кортеновскую сталь, RAL 8024 / Оконный проем - стеклопакет с зеркальным эффектом. |
|  2. Мелкоформатная бетонная плитка / цвет белый / Unistone, Arhfasad, Ecoston, Whitehills (или аналог) |  10. Композитные металлические кассеты крупного размера / цвет под кортеновскую сталь (Сибалюкс SA - 1201 или аналог). |
|  3. Мелкоформатная бетонная плитка / цвет светло-серый / замес из белого 70% и черного 30% |  11. Композитные металлические кассеты, ограждения, ламели) цвет темно-серый металл, или RAL 7022. |
|  4. Мелкоформатная бетонная плитка / цвет серый / замес из белого 50% и черного 50% |  12. Композитные металлические кассеты, ограждения, ламели) цвет темно-серый металл, или RAL 7005. |
|  5. Мелкоформатная бетонная плитка / цвет темно-серый / замес из белого 30% и черного 70% |  13. Композитные металлические кассеты, ограждения, ламели) цвет серый металл, или RAL 7037. |
|  6. Витражный профиль / цвет темно-серый, RAL 7005 / Оконный проем - стеклопакет с зеркальным эффектом |  14. Композитные металлические кассеты, ограждения, ламели) цвет серый металл, или RAL 7038. |
|  7. Витражный профиль / цвет серый, RAL 7038 / Оконный проем - стекло с зеркальным эффектом |  15. Композитные металлические кассеты, ограждения, ламели) цвет светло-серый металл, или RAL 7047. |
|  8. Витражный профиль / цвет светло-серый, RAL 9002 / Оконный проем - стекло с зеркальным эффектом |  16. Композитные металлические кассеты, ограждения, ламели) цвет светло-серый металл, или RAL 9002. |

		2302346		OFFICE DE Architects		
		"Пусковой комплекс ПК-1 микрорайона М-1, расположенный по адресу: Республика Татарстан, Казань, жилой район «Седьмое небо», микрорайон М-1"				
		Заказчик: ООО «Специализированный застройщик «Микрорайон М1»				
Рук. студии	Жирков ЕЕ	Пусковой комплекс ПК-1 Концепция фасадных решений		стадия	ЛИСТ	ЛИСТОВ
ГАП	Куликов ДА			К	43	79
ГИП	Кораблева КВ	ПК 1-2 Фрагменты фасада в осях 3-20		420015, Рф, Казань, Жуковского 9, пом. №1002 +7 (843) 2401107 www.office-de.ru © ООО "ОФИС ДЕ"		
Архитектор	Спиридонов СА			OFFICE DE		
Нормоконтроль	Яфаева СА	30.06.23				

ПК 1-2 / Фрагменты фасада в осях 3-20

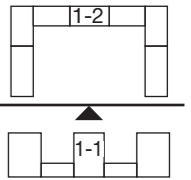

ФРАГМЕНТ 4

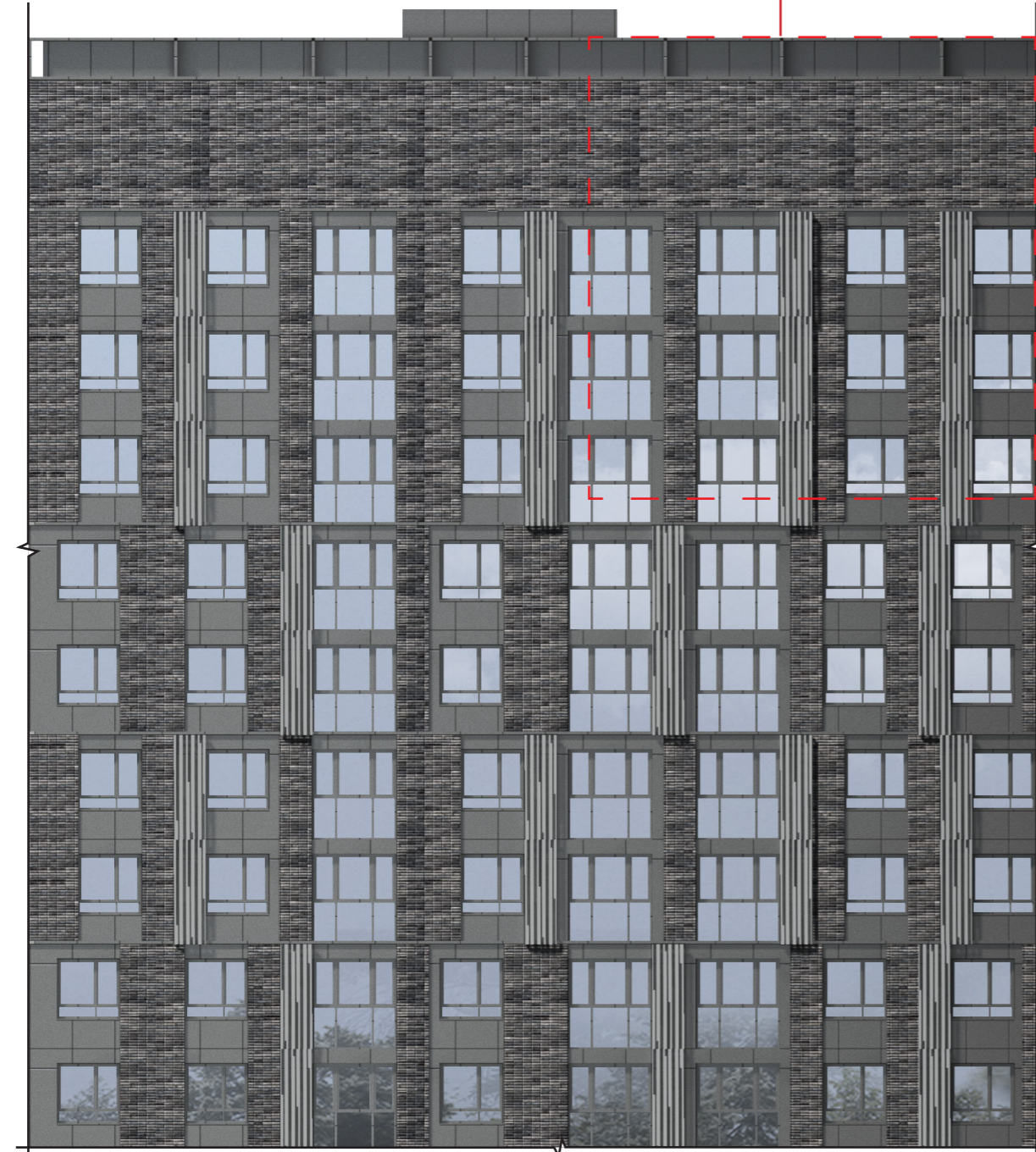

ФРАГМЕНТ 4.1

ФРАГМЕНТ 4.1



корзина для кондиционера тип 2
перфорированная металл. панель
зеркальная шлифованная
см. лист 78

УСЛОВНЫЕ ОБОЗНАЧЕНИЯ

- | | |
|---|---|
| 1. Клинкерная плитка / Realbrick (или аналог) | 9. Витражный профиль / цвет под кортеновскую сталь, RAL 8024 / Оконный проем - стеклопакет с зеркальным эффектом. |
| 2. Мелкоформатная бетонная плитка / цвет белый / Unistone, Arhfasad, Ecoston, Whitehills (или аналог) | 10. Композитные металлические кассеты крупного размера / цвет под кортеновскую сталь (Сибалюкс SA - 1201 или аналог). |
| 3. Мелкоформатная бетонная плитка / цвет светло-серый / замес из белого 70% и черного 30% | 11. Композитные металлические кассеты, ограждения, ламели) цвет темно-серый металл, или RAL 7022. |
| 4. Мелкоформатная бетонная плитка / цвет серый / замес из белого 50% и черного 50% | 12. Композитные металлические кассеты, ограждения, ламели) цвет темно-серый металл, или RAL 7005. |
| 5. Мелкоформатная бетонная плитка / цвет темно-серый / замес из белого 30% и черного 70% | 13. Композитные металлические кассеты, ограждения, ламели) цвет серый металл, или RAL 7037. |
| 6. Витражный профиль / цвет темно-серый, RAL 7005 / Оконный проем - стеклопакет с зеркальным эффектом | 14. Композитные металлические кассеты, ограждения, ламели) цвет серый металл, или RAL 7038. |
| 7. Витражный профиль / цвет серый, RAL 7038 / Оконный проем - стекло с зеркальным эффектом | 15. Композитные металлические кассеты, ограждения, ламели) цвет светло-серый металл, или RAL 7047. |
| 8. Витражный профиль / цвет светло-серый, RAL 9002 / Оконный проем - стекло с зеркальным эффектом | 16. Композитные металлические кассеты, ограждения, ламели) цвет светло-серый металл, или RAL 9002. |

Примечание:
1. Раскладка и наименование плитки по согласованию с архитектором;
2. Цвета в окраске согласовывать на живых образцах и выкрасах;
3. Данный лист смотреть с листом 40.

			2302346		OFFICE DE Architects	
			"Пусковой комплекс ПК-1 микрорайона М-1, расположенный по адресу: Республика Татарстан, Казань, жилой район «Седьмое небо», микрорайон М-1"			
			Заказчик: ООО «Специализированный застройщик «Микрорайон М1»			
Рук. студии	Жирков ЕЕ		Пусковой комплекс ПК-1 Концепция фасадных решений	стадия	ЛИСТ	ЛИСТОВ
	Куликов ДА			К	44	79
ГАП	Кораблева КВ		ПК 1-2 Фрагменты фасада в осях 3-20	420015, Рф, Казань, Жуковского 9, пом. №1002 +7 (843) 2401107 www.office-de.ru © ООО "ОФИС ДЕ"		
ГИП	Спиридонов СА			OFFICE DE		
Архитектор	Кораблева КВ					
Нормоконтроль	Яфаева СА		30.06.23			

ПК 1-2 / Фрагменты фасада в осях 3-20

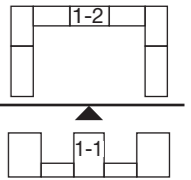

ФРАГМЕНТ 5

ФРАГМЕНТ 5.1

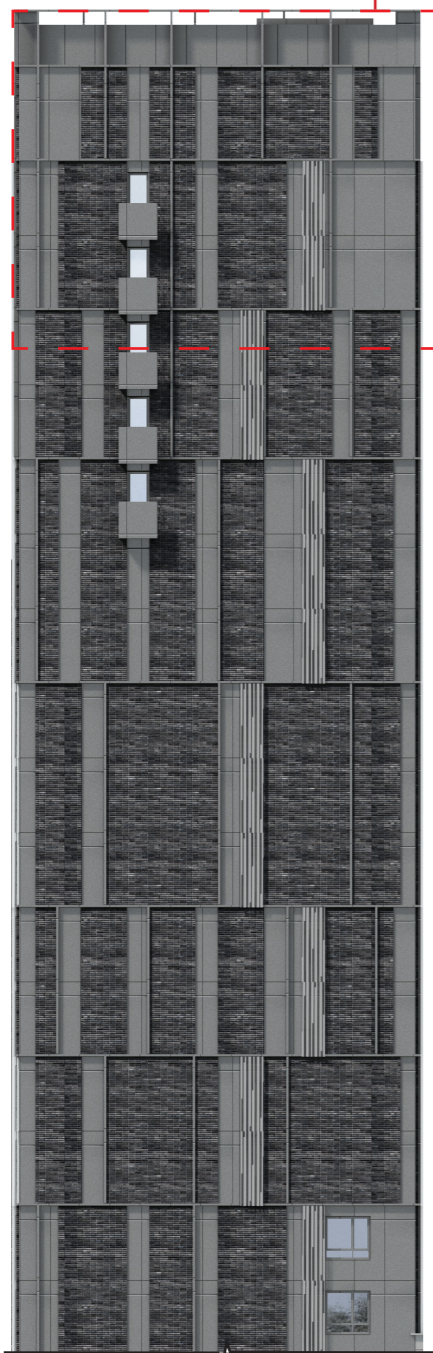

ФРАГМЕНТ 5.1

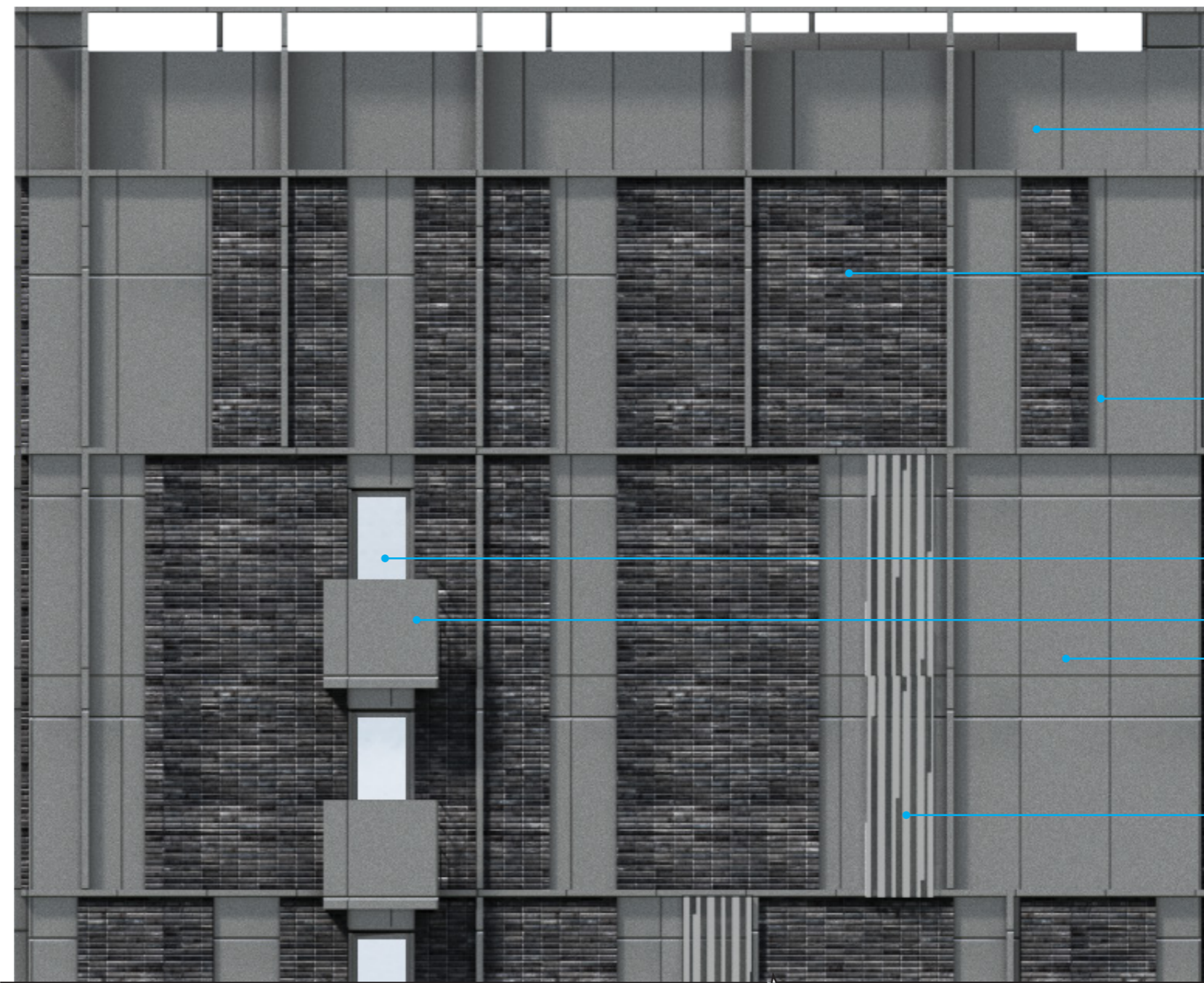

13

5

12

6

13





13

корзина для кондиционера тип 2
перфорированная металл. панель
зеркальная шлифованная
см. лист 78

УСЛОВНЫЕ ОБОЗНАЧЕНИЯ

- | | |
|---|---|
|  1. Клинкерная плитка / Realbrick (или аналог) |  9. Витражный профиль / цвет под кортеновскую сталь, RAL 8024 / Оконный проем - стеклопакет с зеркальным эффектом. |
|  2. Мелкоформатная бетонная плитка / цвет белый / Unistone, Arhfasad, Ecoston, Whitehills (или аналог) |  10. Композитные металлические кассеты крупного размера / цвет под кортеновскую сталь (Сибалюкс SA - 1201 или аналог). |
|  3. Мелкоформатная бетонная плитка / цвет светло-серый / замес из белого 70% и черного 30% |  11. Композитные металлические кассеты, ограждения, ламели) цвет темно-серый металл, или RAL 7022. |
|  4. Мелкоформатная бетонная плитка / цвет серый / замес из белого 50% и черного 50% |  12. Композитные металлические кассеты, ограждения, ламели) цвет темно-серый металл, или RAL 7005. |
|  5. Мелкоформатная бетонная плитка / цвет темно-серый / замес из белого 30% и черного 70% |  13. Композитные металлические кассеты, ограждения, ламели) цвет серый металл, или RAL 7037. |
|  6. Витражный профиль / цвет темно-серый, RAL 7005 / Оконный проем - стеклопакет с зеркальным эффектом |  14. Композитные металлические кассеты, ограждения, ламели) цвет серый металл, или RAL 7038. |
|  7. Витражный профиль / цвет серый, RAL 7038 / Оконный проем - стекло с зеркальным эффектом |  15. Композитные металлические кассеты, ограждения, ламели) цвет светло-серый металл, или RAL 7047. |
|  8. Витражный профиль / цвет светло-серый, RAL 9002 / Оконный проем - стекло с зеркальным эффектом |  16. Композитные металлические кассеты, ограждения, ламели) цвет светло-серый металл, или RAL 9002. |

Примечание:
1. Раскладка и наименование плитки по согласованию с архитектором;
2. Цвета в окраске согласовывать на живых образцах и выкрасах;
3. Данный лист смотреть с листом 40.

			2302346			OFFICE DE Architects		
			"Пусковой комплекс ПК-1 микрорайона М-1, расположенный по адресу: Республика Татарстан, Казань, жилой район «Седьмое небо», микрорайон М-1"					
			Заказчик: ООО «Специализированный застройщик «Микрорайон М1»					
Рук. студии	Жирков ЕЕ		Пусковой комплекс ПК-1 Концепция фасадных решений			стадия	ЛИСТ	ЛИСТОВ
	Куликов ДА					K	45	79
ГАП	Кораблева КВ		ПК 1-2 Фрагменты фасада в осях 3-20			420015, РФ, Казань, Жуковского 9, пом. №1002 +7 (843) 2401107 www.office-de.ru © ООО "ОФИС ДЕ"		
ГИП	Спиридонов СА							
Архитектор	Кораблева КВ					OFFICE DE		
Нормоконтроль	Яфаева СА		30.06.23					

ПК 1-2 / Фрагменты фасада в осях 3-20

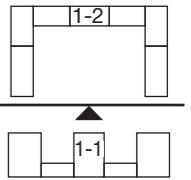

ФРАГМЕНТ 6



ФРАГМЕНТ 6.1









ФРАГМЕНТ 6.2

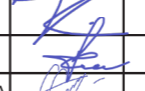

УСЛОВНЫЕ ОБОЗНАЧЕНИЯ

- | | |
|---|---|
|  1. Клинкерная плитка / Realbrick (или аналог) |  9. Витражный профиль / цвет под кортеновскую сталь, RAL 8024 / Оконный проем - стеклопакет с зеркальным эффектом. |
|  2. Мелкоформатная бетонная плитка / цвет белый / Unistone, Arhfasad, Ecoston, Whitehills (или аналог) |  10. Композитные металлические кассеты крупного размера / цвет под кортеновскую сталь (Сибалюкс SA - 1201 или аналог). |
|  3. Мелкоформатная бетонная плитка / цвет светло-серый / замес из белого 70% и черного 30% |  11. Композитные металлические кассеты, ограждения, ламели) цвет темно-серый металлик, или RAL 7022. |
|  4. Мелкоформатная бетонная плитка / цвет серый / замес из белого 50% и черного 50% |  12. Композитные металлические кассеты, ограждения, ламели) цвет темно-серый металлик, или RAL 7005. |
|  5. Мелкоформатная бетонная плитка / цвет темно-серый / замес из белого 30% и черного 70% |  13. Композитные металлические кассеты, ограждения, ламели) цвет серый металлик, или RAL 7037. |
|  6. Витражный профиль / цвет темно-серый, RAL 7005 / Оконный проем - стеклопакет с зеркальным эффектом |  14. Композитные металлические кассеты, ограждения, ламели) цвет серый металлик, или RAL 7038. |
|  7. Витражный профиль / цвет серый, RAL 7038 / Оконный проем - стекло с зеркальным эффектом |  15. Композитные металлические кассеты, ограждения, ламели) цвет светло-серый металлик, или RAL 7047. |
|  8. Витражный профиль / цвет светло-серый, RAL 9002 / Оконный проем - стекло с зеркальным эффектом |  16. Композитные металлические кассеты, ограждения, ламели) цвет светло-серый металлик, или RAL 9002. |

Примечание:
 1. Раскладка и наименование плитки по согласованию с архитектором;
 2. Цвета в окраске согласовывать на живых образцах и выкрасах;
 3. Данный лист смотреть с листом 40.

				2302346		OFFICE DE Architects			
				"Пусковой комплекс ПК-1 микрорайона М-1, расположенный по адресу: Республика Татарстан, Казань, жилой район «Седьмое небо», микрорайон М-1"					
				Заказчик: ООО «Специализированный застройщик «Микрорайон М1»					
Рук. студии	Жирков ЕЕ			Пусковой комплекс ПК-1		стадия	ЛИСТ	ЛИСТОВ	
	Куликов ДА			Концепция фасадных решений		К	46	79	
ГАП	Кораблева КВ								
ГИП	Спиридонов СА								
Архитектор	Кораблева КВ			ПК 1-2		420015, Рф, Казань, Жуковского 9, пом. №1002 +7 (843) 2401107 www.office-de.ru © ООО "ОФИС ДЕ"			
Нормоконтроль	Яфаева СА		30.06.23	Фрагменты фасада в осях 3-20					

ПК 1-2 / Фасад в осях 20-3 / М 1:400

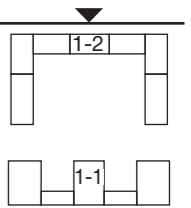

УСЛОВНЫЕ ОБОЗНАЧЕНИЯ

- | | |
|---|---|
|  1. Клинкерная плитка / Realbrick (или аналог) |  9. Витражный профиль / цвет под кортеновскую сталь, RAL 8024 / Оконный проем - стеклопакет с зеркальным эффектом. |
|  2. Мелкоформатная бетонная плитка / цвет белый / Unistone, Arhfasad, Ecoston, Whitehills (или аналог) |  10. Композитные металлические кассеты крупного размера / цвет под кортеновскую сталь (Сибалюкс SA - 1201 или аналог). |
|  3. Мелкоформатная бетонная плитка / цвет светло-серый / замес из белого 70% и черного 30% |  11. Композитные металлические кассеты, ограждения, ламели) цвет темно-серый металлик, или RAL 7022. |
|  4. Мелкоформатная бетонная плитка / цвет серый / замес из белого 50% и черного 50% |  12. Композитные металлические кассеты, ограждения, ламели) цвет темно-серый металлик, или RAL 7005. |
|  5. Мелкоформатная бетонная плитка / цвет темно-серый / замес из белого 30% и черного 70% |  13. Композитные металлические кассеты, ограждения, ламели) цвет серый металлик, или RAL 7037. |
|  6. Витражный профиль / цвет темно-серый, RAL 7005 / Оконный проем - стеклопакет с зеркальным эффектом |  14. Композитные металлические кассеты, ограждения, ламели) цвет серый металлик, или RAL 7038. |
|  7. Витражный профиль / цвет серый, RAL 7038 / Оконный проем - стекло с зеркальным эффектом |  15. Композитные металлические кассеты, ограждения, ламели) цвет светло-серый металлик, или RAL 7047. |
|  8. Витражный профиль / цвет светло-серый, RAL 9002 / Оконный проем - стекло с зеркальным эффектом |  16. Композитные металлические кассеты, ограждения, ламели) цвет светло-серый металлик, или RAL 9002. |

- Примечание:
 1. Раскладка и наименование плитки по согласованию с архитектором;
 2. Цвета в окраске согласовывать на живых образцах и выкрасах;
 3. Данный лист смотреть с листами 48-53.

		2302346		OFFICE DE Architects	
		"Пусковой комплекс ПК-1 микрорайона М-1, расположенный по адресу: Республика Татарстан, Казань, жилой район «Седьмое небо», микрорайон М-1"			
		Заказчик: ООО «Специализированный застройщик «Микрорайон М1»			
Рук. студии	Жирков ЕЕ	Пусковой комплекс ПК-1 Концепция фасадных решений	стадия	ЛИСТ	ЛИСТОВ
	Куликов ДА		К	47	79
ГАП	Кораблева КВ	ПК 1-2 / Фасад в осях 20-3 М 1:400	420015, РФ, Казань, Жуковского 9, пом. №1002 +7 (843) 2401107 www.office-de.ru © ООО "ОФИС ДЕ"		
ГИП	Спиридонов СА		OFFICE DE		
Архитектор	Кораблева КВ				
Нормоконтроль	Яфаева СА	30.06.23			

ПК 1-2 / Фрагменты фасада в осях 20-3

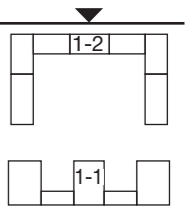

ФРАГМЕНТ 1

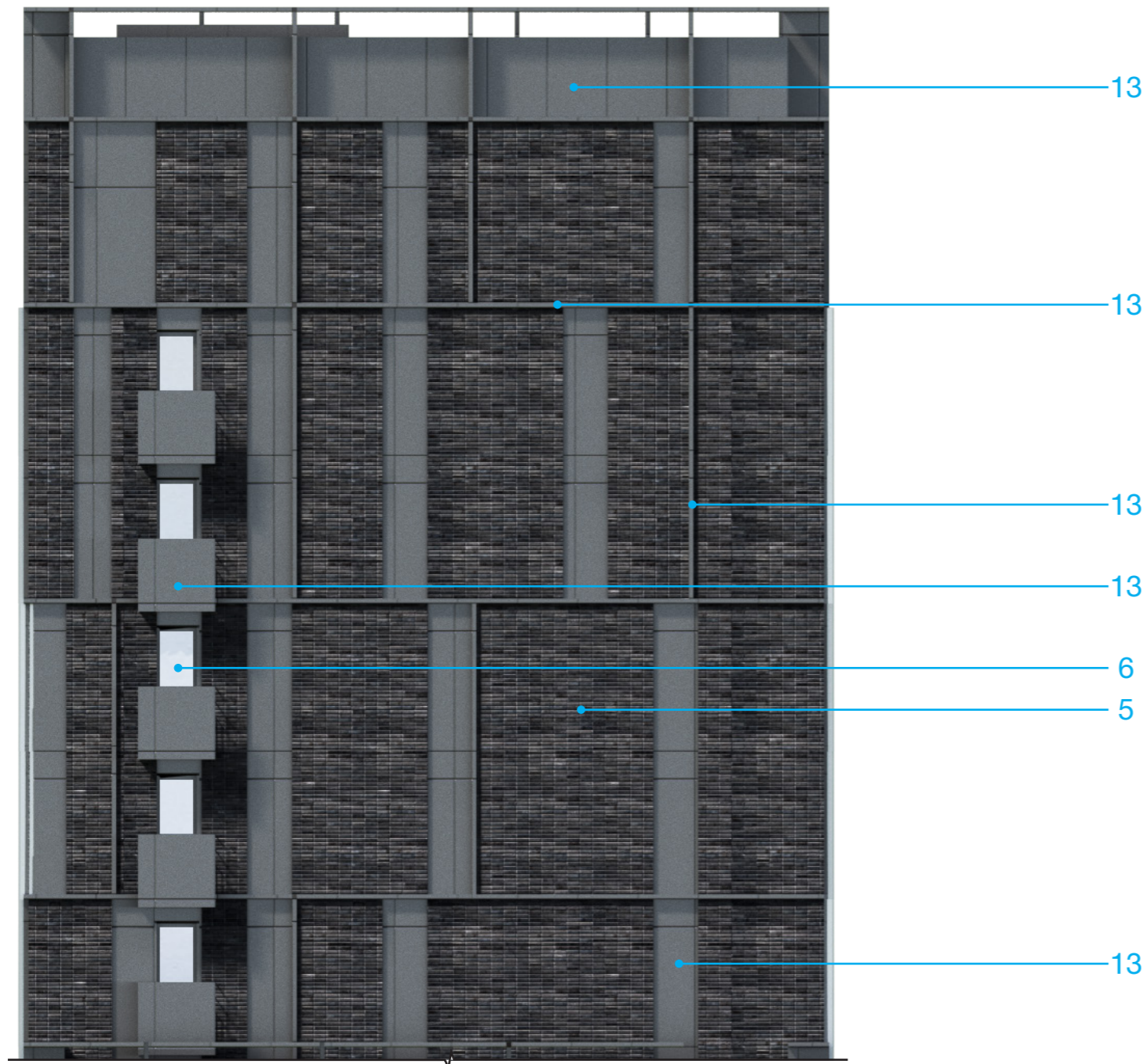

ФРАГМЕНТ 2

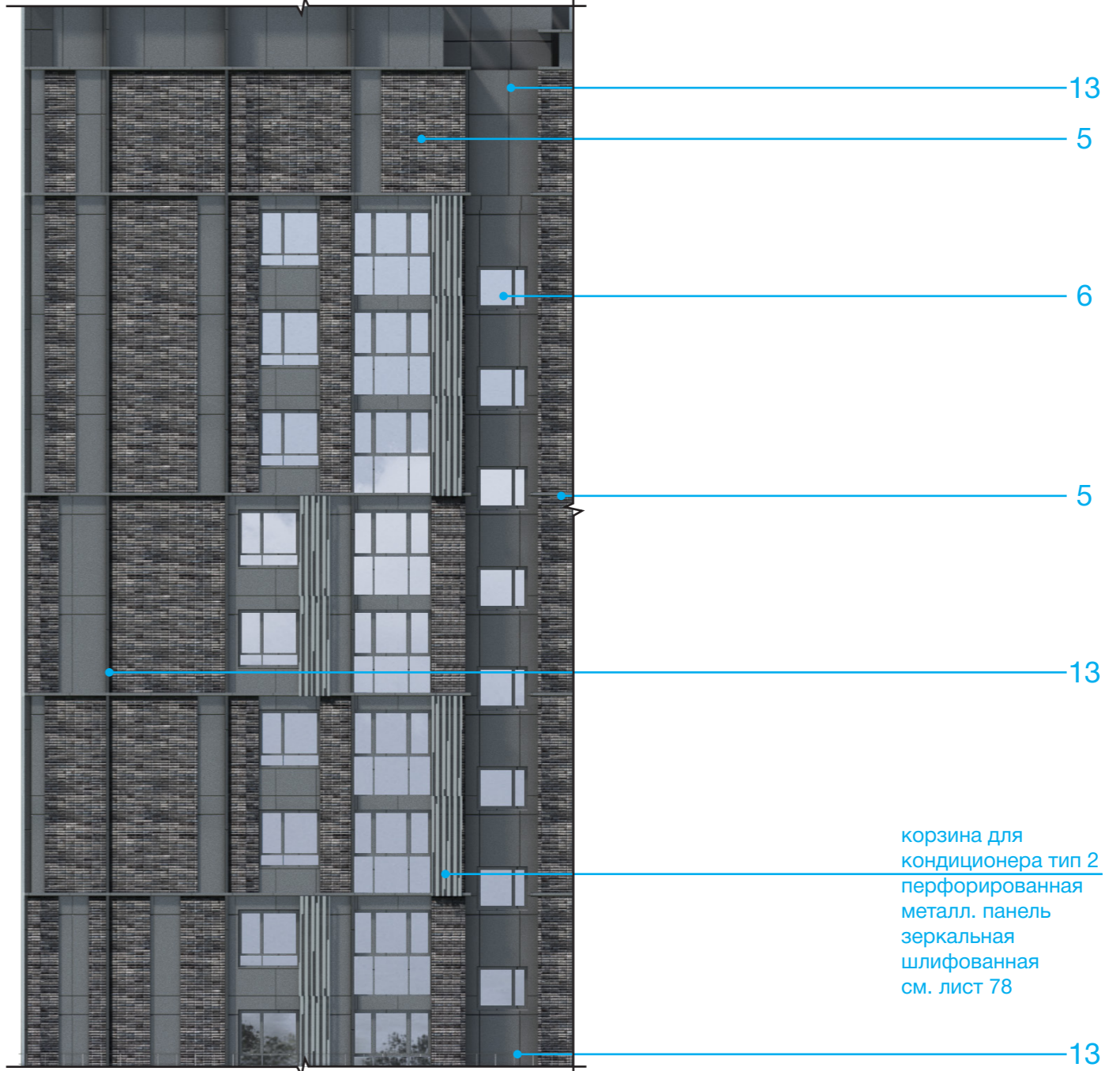

Примечание:
1. Раскладка и наименование плитки по согласованию с архитектором;
2. Цвета в окраске согласовывать на живых образцах и выкрасах;
3. Данный лист смотреть с листом 47.

УСЛОВНЫЕ ОБОЗНАЧЕНИЯ

- | | | | |
|--|---|--|---|
| | 1. Клинкерная плитка / Realbrick (или аналог) | | 9. Витражный профиль / цвет под кортеновскую сталь, RAL 8024 / Оконный проем - стеклопакет с зеркальным эффектом. |
| | 2. Мелкоформатная бетонная плитка / цвет белый / Unistone, Arhfasad, Ecoston, Whitehills (или аналог) | | 10. Композитные металлические кассеты крупного размера / цвет под кортеновскую сталь (Сибалюкс SA - 1201 или аналог). |
| | 3. Мелкоформатная бетонная плитка / цвет светло-серый / замес из белого 70% и черного 30% | | 11. Композитные металлические кассеты, ограждения, ламели) цвет темно-серый металлик, или RAL 7022. |
| | 4. Мелкоформатная бетонная плитка / цвет серый / замес из белого 50% и черного 50% | | 12. Композитные металлические кассеты, ограждения, ламели) цвет темно-серый металлик, или RAL 7005. |
| | 5. Мелкоформатная бетонная плитка / цвет темно-серый / замес из белого 30% и черного 70% | | 13. Композитные металлические кассеты, ограждения, ламели) цвет серый металлик, или RAL 7037. |
| | 6. Витражный профиль / цвет темно-серый, RAL 7005 / Оконный проем - стеклопакет с зеркальным эффектом | | 14. Композитные металлические кассеты, ограждения, ламели) цвет серый металлик, или RAL 7038. |
| | 7. Витражный профиль / цвет серый, RAL 7038 / Оконный проем - стекло с зеркальным эффектом | | 15. Композитные металлические кассеты, ограждения, ламели) цвет светло-серый металлик, или RAL 7047. |
| | 8. Витражный профиль / цвет светло-серый, RAL 9002 / Оконный проем - стекло с зеркальным эффектом | | 16. Композитные металлические кассеты, ограждения, ламели) цвет светло-серый металлик, или RAL 9002. |

			2302346	OFFICE DE Architects		
			"Пусковой комплекс ПК-1 микрорайона М-1, расположенный по адресу: Республика Татарстан, Казань, жилой район «Седьмое небо», микрорайон М-1"			
			Заказчик: ООО «Специализированный застройщик «Микрорайон М1»			
Рук. студии	Жирков ЕЕ		Пусковой комплекс ПК-1 Концепция фасадных решений	стадия	ЛИСТ	ЛИСТОВ
	Куликов ДА			К	48	79
ГАП	Кораблева КВ		ПК 1-2 Фрагменты фасада в осях 20-3	420015, Рф, Казань, Жуковского 9, пом. №1002 +7 (843) 2401107 www.office-de.ru © ООО "ОФИС ДЕ"		
ГИП	Спиридонов СА			OFFICE DE		
Архитектор	Кораблева КВ					
Нормоконтроль	Яфаева СА		30.06.23			

ПК 1-2 / Фрагменты фасада в осях 20-3

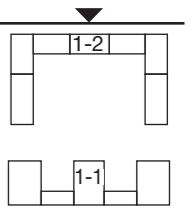

ФРАГМЕНТ 3

ФРАГМЕНТ 3.1

ФРАГМЕНТ 3.1



корзина для кондиционера тип 2
перфорированная металл. панель
зеркальная шлифованная
см. лист 78

Примечание:
1. Раскладка и наименование плитки по согласованию с архитектором;
2. Цвета в окраске согласовывать на живых образцах и выкрасах;
3. Данный лист смотреть с листом 47.

УСЛОВНЫЕ ОБОЗНАЧЕНИЯ

- | | |
|---|---|
| 1. Клинкерная плитка / Realbrick (или аналог) | 9. Витражный профиль / цвет под кортеновскую сталь, RAL 8024 / Оконный проем - стеклопакет с зеркальным эффектом. |
| 2. Мелкоформатная бетонная плитка / цвет белый / Unistone, Arhfasad, Ecoston, Whitehills (или аналог) | 10. Композитные металлические кассеты крупного размера / цвет под кортеновскую сталь (Сибалюкс SA - 1201 или аналог). |
| 3. Мелкоформатная бетонная плитка / цвет светло-серый / замес из белого 70% и черного 30% | 11. Композитные металлические кассеты, ограждения, ламели) цвет темно-серый металлик, или RAL 7022. |
| 4. Мелкоформатная бетонная плитка / цвет серый / замес из белого 50% и черного 50% | 12. Композитные металлические кассеты, ограждения, ламели) цвет темно-серый металлик, или RAL 7005. |
| 5. Мелкоформатная бетонная плитка / цвет темно-серый / замес из белого 30% и черного 70% | 13. Композитные металлические кассеты, ограждения, ламели) цвет серый металлик, или RAL 7037. |
| 6. Витражный профиль / цвет темно-серый, RAL 7005 / Оконный проем - стеклопакет с зеркальным эффектом | 14. Композитные металлические кассеты, ограждения, ламели) цвет серый металлик, или RAL 7038. |
| 7. Витражный профиль / цвет серый, RAL 7038 / Оконный проем - стекло с зеркальным эффектом | 15. Композитные металлические кассеты, ограждения, ламели) цвет светло-серый металлик, или RAL 7047. |
| 8. Витражный профиль / цвет светло-серый, RAL 9002 / Оконный проем - стекло с зеркальным эффектом | 16. Композитные металлические кассеты, ограждения, ламели) цвет светло-серый металлик, или RAL 9002. |

		2302346		OFFICE DE Architects		
		"Пусковой комплекс ПК-1 микрорайона М-1, расположенный по адресу: Республика Татарстан, Казань, жилой район «Седьмое небо», микрорайон М-1"				
		Заказчик: ООО «Специализированный застройщик «Микрорайон М1»				
Рук. студии	Жирков ЕЕ	Пусковой комплекс ПК-1 Концепция фасадных решений		стадия	ЛИСТ	ЛИСТОВ
	Куликов ДА			К	49	79
ГАП	Кораблева КВ	ПК 1-2 Фрагменты фасада в осях 20-3		420015, РФ, Казань, Жуковского 9, пом. №1002 +7 (843) 2401107 www.office-de.ru © ООО "ОФИС ДЕ"		
ГИП	Спиридонов СА					
Архитектор	Кораблева КВ					
Нормоконтроль	Яфаева СА					
		30.06.23				

ПК 1-2 / Фрагменты фасада в осях 20-3

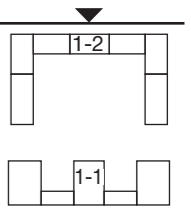

ФРАГМЕНТ 4

ФРАГМЕНТ 4.1

ФРАГМЕНТ 4.1



корзина для кондиционера тип 2
перфорированная металл. панель
зеркальная шлифованная
см. лист 78

Примечание:
1. Раскладка и наименование плитки по согласованию с архитектором;
2. Цвета в окраске согласовывать на живых образцах и выкрасах;
3. Данный лист смотреть с листом 47.

УСЛОВНЫЕ ОБОЗНАЧЕНИЯ

- | | |
|--|---|
| 1. Клинкерная плитка / Realbrick (или аналог) | 9. Витражный профиль / цвет под кортеновскую сталь, RAL 8024 / Оконный проем - стеклопакет с зеркальным эффектом. |
| 2. Мелкоформатная бетонная плитка / цвет белый / Unistone, Arhfasad, Ecostoun, Whitehills (или аналог) | 10. Композитные металлические кассеты крупного размера / цвет под кортеновскую сталь (Сибалюкс SA - 1201 или аналог). |
| 3. Мелкоформатная бетонная плитка / цвет светло-серый / замес из белого 70% и черного 30% | 11. Композитные металлические кассеты, ограждения, ламели) цвет темно-серый металлик, или RAL 7022. |
| 4. Мелкоформатная бетонная плитка / цвет серый / замес из белого 50% и черного 50% | 12. Композитные металлические кассеты, ограждения, ламели) цвет темно-серый металлик, или RAL 7005. |
| 5. Мелкоформатная бетонная плитка / цвет темно-серый / замес из белого 30% и черного 70% | 13. Композитные металлические кассеты, ограждения, ламели) цвет серый металлик, или RAL 7037. |
| 6. Витражный профиль / цвет темно-серый, RAL 7005 / Оконный проем - стеклопакет с зеркальным эффектом | 14. Композитные металлические кассеты, ограждения, ламели) цвет серый металлик, или RAL 7038. |
| 7. Витражный профиль / цвет серый, RAL 7038 / Оконный проем - стекло с зеркальным эффектом | 15. Композитные металлические кассеты, ограждения, ламели) цвет светло-серый металлик, или RAL 7047. |
| 8. Витражный профиль / цвет светло-серый, RAL 9002 / Оконный проем - стекло с зеркальным эффектом | 16. Композитные металлические кассеты, ограждения, ламели) цвет светло-серый металлик, или RAL 9002. |

			2302346		OFFICE DE Architects		
			"Пусковой комплекс ПК-1 микрорайона М-1, расположенный по адресу: Республика Татарстан, Казань, жилой район «Седьмое небо», микрорайон М-1"				
			Заказчик: ООО «Специализированный застройщик «Микрорайон М1»				
Рук. студии	Жирков ЕЕ		Пусковой комплекс ПК-1 Концепция фасадных решений		стадия	ЛИСТ	ЛИСТОВ
	Куликов ДА				К	50	79
ГАП	Кораблева КВ		ПК 1-2 Фрагменты фасада в осях 20-3		420015, Рф, Казань, Жуковского 9, пом. №1002 +7 (843) 2401107 www.office-de.ru © ООО "ОФИС ДЕ"		
ГИП	Спирidonов СА				OFFICE DE		
Архитектор	Кораблева КВ						
Нормоконтроль	Яфаева СА		30.06.23				

ПК 1-2 / Фрагменты фасада в осях 20-3

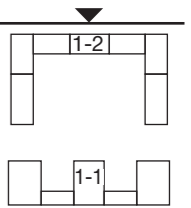

ФРАГМЕНТ 5

ФРАГМЕНТ 5.1

ФРАГМЕНТ 5.1

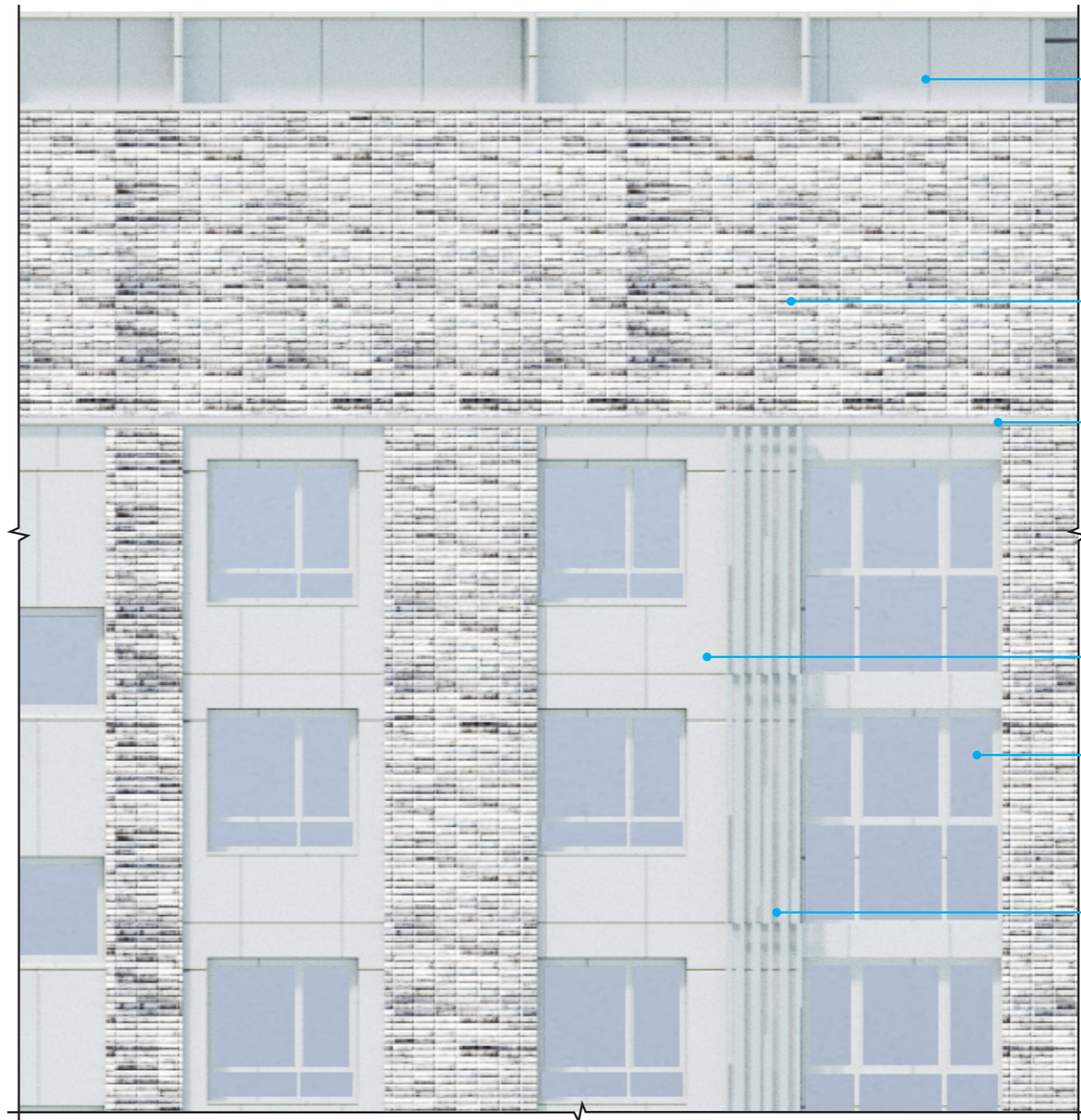
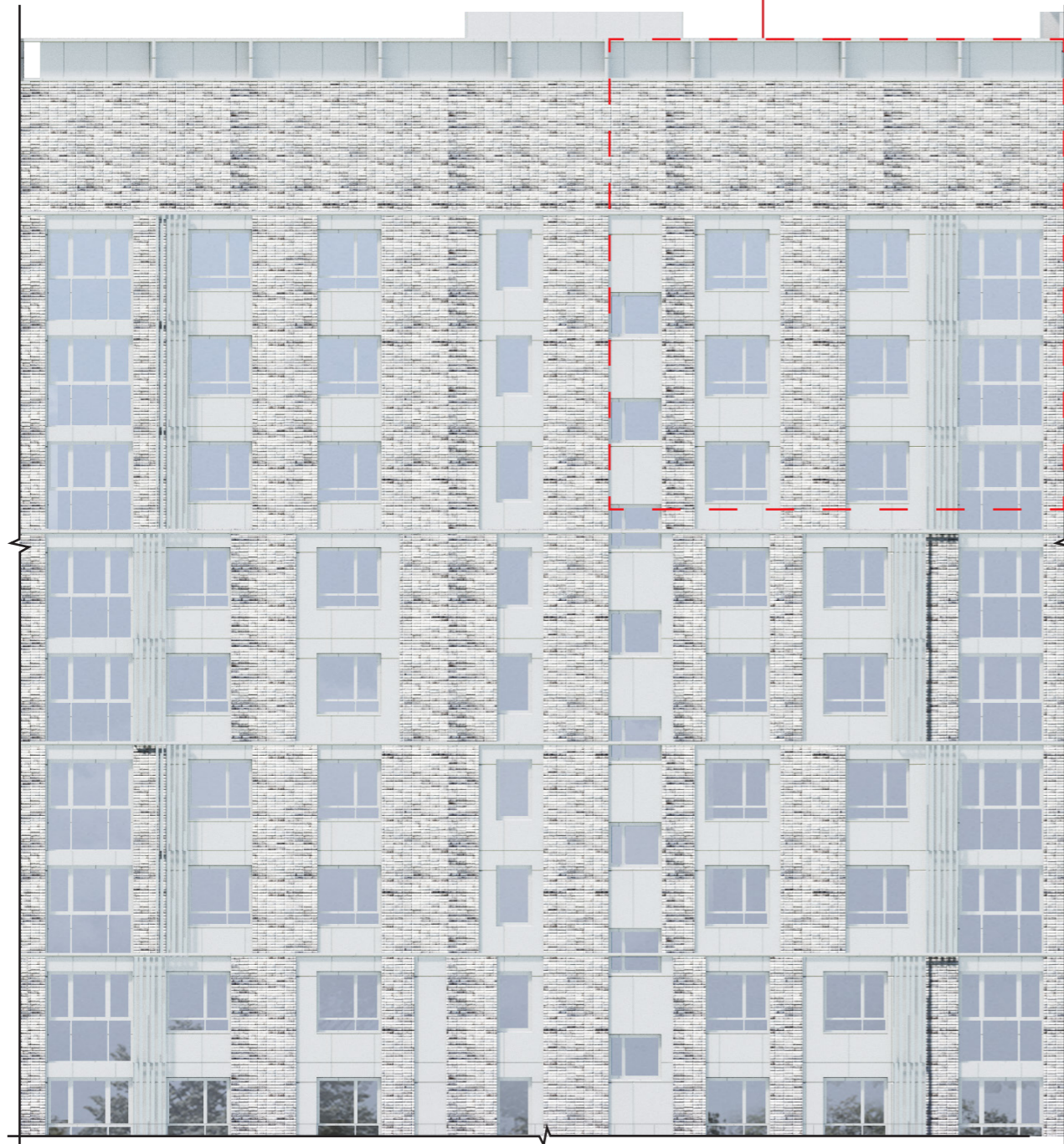

корзина для кондиционера тип 2
перфорированная металл. панель
зеркальная шлифованная
см. лист 78

Примечание:
1. Раскладка и наименование плитки по согласованию с архитектором;
2. Цвета в окраске согласовывать на живых образцах и выкрасах;
3. Данный лист смотреть с листом 47.

УСЛОВНЫЕ ОБОЗНАЧЕНИЯ

- 1. Клинкерная плитка / Realbrick (или аналог)
- 2. Мелкоформатная бетонная плитка / цвет белый / Unistone, Arhfasad, Ecoston, Whitehills (или аналог)
- 3. Мелкоформатная бетонная плитка / цвет светло-серый / замес из белого 70% и черного 30%
- 4. Мелкоформатная бетонная плитка / цвет серый / замес из белого 50% и черного 50%
- 5. Мелкоформатная бетонная плитка / цвет темно-серый / замес из белого 30% и черного 70%
- 6. Витражный профиль / цвет темно-серый, RAL 7005 / Оконный проем - стеклопакет с зеркальным эффектом
- 7. Витражный профиль / цвет серый, RAL 7038 / Оконный проем - стекло с зеркальным эффектом
- 8. Витражный профиль / цвет светло-серый, RAL 9002 / Оконный проем - стекло с зеркальным эффектом
- 9. Витражный профиль / цвет под кортеновскую сталь, RAL 8024 / Оконный проем - стеклопакет с зеркальным эффектом.
- 10. Композитные металлические кассеты крупного размера / цвет под кортеновскую сталь (Сибалюкс SA - 1201 или аналог).
- 11. Композитные металлические кассеты, ограждения, ламели) цвет темно-серый металлик, или RAL 7022.
- 12. Композитные металлические кассеты, ограждения, ламели) цвет темно-серый металлик, или RAL 7005.
- 13. Композитные металлические кассеты, ограждения, ламели) цвет серый металлик, или RAL 7037.
- 14. Композитные металлические кассеты, ограждения, ламели) цвет серый металлик, или RAL 7038.
- 15. Композитные металлические кассеты, ограждения, ламели) цвет светло-серый металлик, или RAL 7047.
- 16. Композитные металлические кассеты, ограждения, ламели) цвет светло-серый металлик, или RAL 9002.

			2302346	OFFICE DE Architects		
			"Пусковой комплекс ПК-1 микрорайона М-1, расположенный по адресу: Республика Татарстан, Казань, жилой район «Седьмое небо», микрорайон М-1"			
			Заказчик: ООО «Специализированный застройщик «Микрорайон М1»			
Рук. студии	Жирков ЕЕ		Пусковой комплекс ПК-1 Концепция фасадных решений	стадия	ЛИСТ	ЛИСТОВ
ГАП	Куликов ДА			К	51	79
ГИП	Кораблева КВ		ПК 1-2 Фрагменты фасада в осях 20-3	420015, Рф, Казань, Жуковского 9, пом. №1002 +7 (843) 2401107 www.office-de.ru © ООО "ОФИС ДЕ"		
Архитектор	Спиридонов СА					
Нормоконтроль	Яфаева СА					
			30.06.23			

ПК 1-2 / Фрагменты фасада в осях 20-3

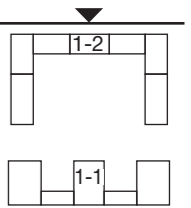

ФРАГМЕНТ 6

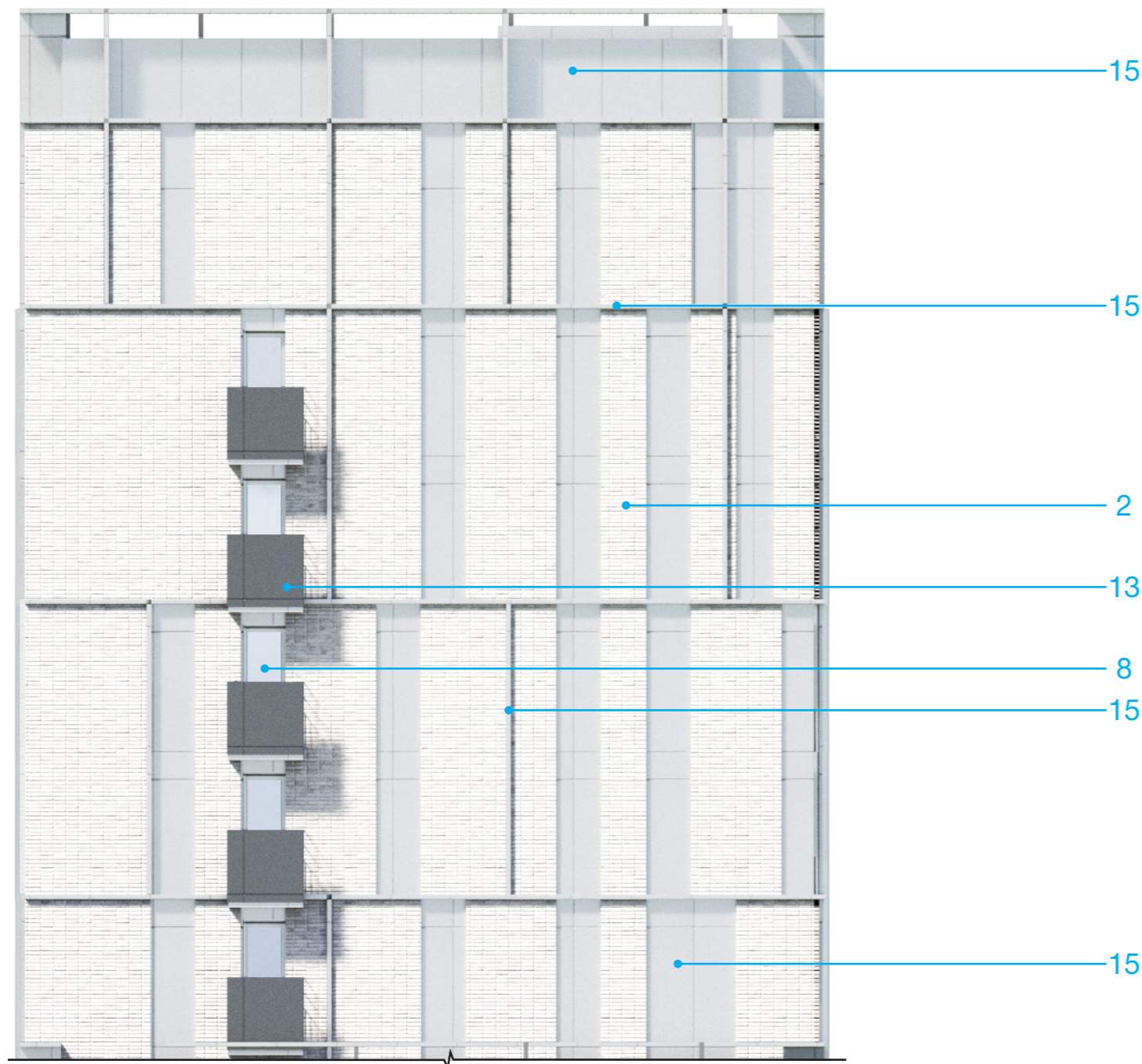

ФРАГМЕНТ 7

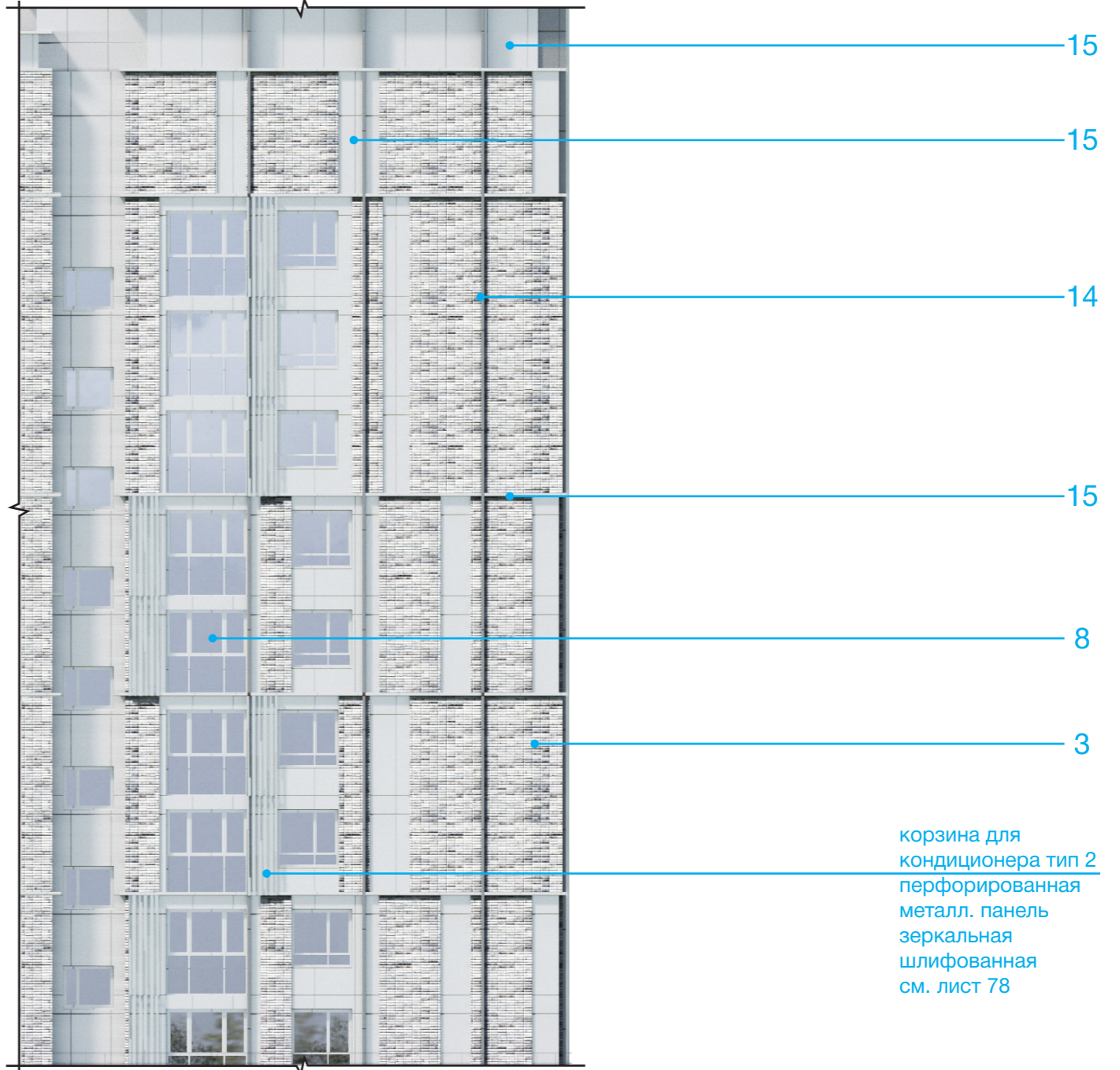

УСЛОВНЫЕ ОБОЗНАЧЕНИЯ

- | | | | |
|--|---|--|---|
| | 1. Клинкерная плитка / Realbrick (или аналог) | | 9. Витражный профиль / цвет под кортеновскую сталь, RAL 8024 / Оконный проем - стеклопакет с зеркальным эффектом. |
| | 2. Мелкоформатная бетонная плитка / цвет белый / Unistone, Arhfasad, Ecoston, Whitehills (или аналог) | | 10. Композитные металлические кассеты крупного размера / цвет под кортеновскую сталь (Сибалюкс SA - 1201 или аналог). |
| | 3. Мелкоформатная бетонная плитка / цвет светло-серый / замес из белого 70% и черного 30% | | 11. Композитные металлические кассеты, ограждения, ламели) цвет темно-серый металлик, или RAL 7022. |
| | 4. Мелкоформатная бетонная плитка / цвет серый / замес из белого 50% и черного 50% | | 12. Композитные металлические кассеты, ограждения, ламели) цвет темно-серый металлик, или RAL 7005. |
| | 5. Мелкоформатная бетонная плитка / цвет темно-серый / замес из белого 30% и черного 70% | | 13. Композитные металлические кассеты, ограждения, ламели) цвет серый металлик, или RAL 7037. |
| | 6. Витражный профиль / цвет темно-серый, RAL 7005 / Оконный проем - стеклопакет с зеркальным эффектом | | 14. Композитные металлические кассеты, ограждения, ламели) цвет серый металлик, или RAL 7038. |
| | 7. Витражный профиль / цвет серый, RAL 7038 / Оконный проем - стекло с зеркальным эффектом | | 15. Композитные металлические кассеты, ограждения, ламели) цвет светло-серый металлик, или RAL 7047. |
| | 8. Витражный профиль / цвет светло-серый, RAL 9002 / Оконный проем - стекло с зеркальным эффектом | | 16. Композитные металлические кассеты, ограждения, ламели) цвет светло-серый металлик, или RAL 9002. |

Примечание:
 1. Раскладка и наименование плитки по согласованию с архитектором;
 2. Цвета в окраске согласовывать на живых образцах и выкрасах;
 3. Данный лист смотреть с листом 47.

			2302346	OFFICE DE Architects		
			"Пусковой комплекс ПК-1 микрорайона М-1, расположенный по адресу: Республика Татарстан, Казань, жилой район «Седьмое небо», микрорайон М-1"			
			Заказчик: ООО «Специализированный застройщик «Микрорайон М1»			
Рук. студии	Жирков ЕЕ		Пусковой комплекс ПК-1 Концепция фасадных решений	стадия	ЛИСТ	ЛИСТОВ
	Куликов ДА			К	52	79
ГАП	Кораблева КВ		ПК 1-2 Фрагменты фасада в осях 20-3	420015, РФ, Казань, Жуковского 9, пом. №1002 +7 (843) 2401107 www.office-de.ru © ООО "ОФИС ДЕ"		
ГИП	Спиридонов СА			OFFICE DE		
Архитектор	Кораблева КВ					
Нормоконтроль	Яфаева СА		30.06.23			

ПК 1-2 / Фрагменты фасада в осях 20-3

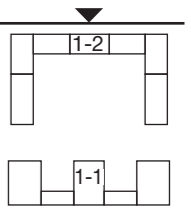

ФРАГМЕНТ 8



ФРАГМЕНТ 8.1



ФРАГМЕНТ 8.2

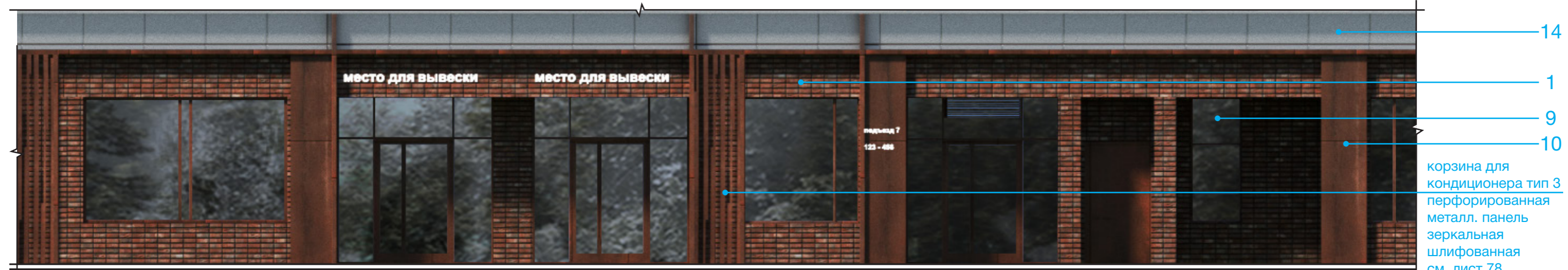

УСЛОВНЫЕ ОБОЗНАЧЕНИЯ

- | | |
|---|---|
|  1. Клинкерная плитка / Realbrick (или аналог) |  9. Витражный профиль / цвет под кортеновскую сталь, RAL 8024 / Оконный проем - стеклопакет с зеркальным эффектом. |
|  2. Мелкоформатная бетонная плитка / цвет белый / Unistone, Arhfasad, Ecoston, Whitehills (или аналог) |  10. Композитные металлические кассеты крупного размера / цвет под кортеновскую сталь (Сибалюкс SA - 1201 или аналог). |
|  3. Мелкоформатная бетонная плитка / цвет светло-серый / замес из белого 70% и черного 30% |  11. Композитные металлические кассеты, ограждения, ламели) цвет темно-серый металлик, или RAL 7022. |
|  4. Мелкоформатная бетонная плитка / цвет серый / замес из белого 50% и черного 50% |  12. Композитные металлические кассеты, ограждения, ламели) цвет темно-серый металлик, или RAL 7005. |
|  5. Мелкоформатная бетонная плитка / цвет темно-серый / замес из белого 30% и черного 70% |  13. Композитные металлические кассеты, ограждения, ламели) цвет серый металлик, или RAL 7037. |
|  6. Витражный профиль / цвет темно-серый, RAL 7005 / Оконный проем - стеклопакет с зеркальным эффектом |  14. Композитные металлические кассеты, ограждения, ламели) цвет серый металлик, или RAL 7038. |
|  7. Витражный профиль / цвет серый, RAL 7038 / Оконный проем - стекло с зеркальным эффектом |  15. Композитные металлические кассеты, ограждения, ламели) цвет светло-серый металлик, или RAL 7047. |
|  8. Витражный профиль / цвет светло-серый, RAL 9002 / Оконный проем - стекло с зеркальным эффектом |  16. Композитные металлические кассеты, ограждения, ламели) цвет светло-серый металлик, или RAL 9002. |

Примечание:
 1. Раскладка и наименование плитки по согласованию с архитектором;
 2. Цвета в окраске согласовывать на живых образцах и выкрасах;
 3. Данный лист смотреть с листом 47.

		2302346		OFFICE DE Architects	
		"Пусковой комплекс ПК-1 микрорайона М-1, расположенный по адресу: Республика Татарстан, Казань, жилой район «Седьмое небо», микрорайон М-1"			
		Заказчик: ООО «Специализированный застройщик «Микрорайон М1»			
Рук. студии	Жирков ЕЕ	Пусковой комплекс ПК-1 Концепция фасадных решений	стадия	ЛИСТ	ЛИСТОВ
	Куликов ДА		К	53	79
ГАП	Кораблева КВ	ПК 1-2 Фрагменты фасада в осях 20-3	420015, РФ, Казань, Жуковского 9, пом. №1002 +7 (843) 2401107 www.office-de.ru © ООО "ОФИС ДЕ"		
ГИП	Спиридонов СА				
Архитектор	Кораблева КВ				
Нормоконтроль	Яфаева СА	30.06.23			

ПК 1-2 / Фасад в осях Д-Л / М 1:400

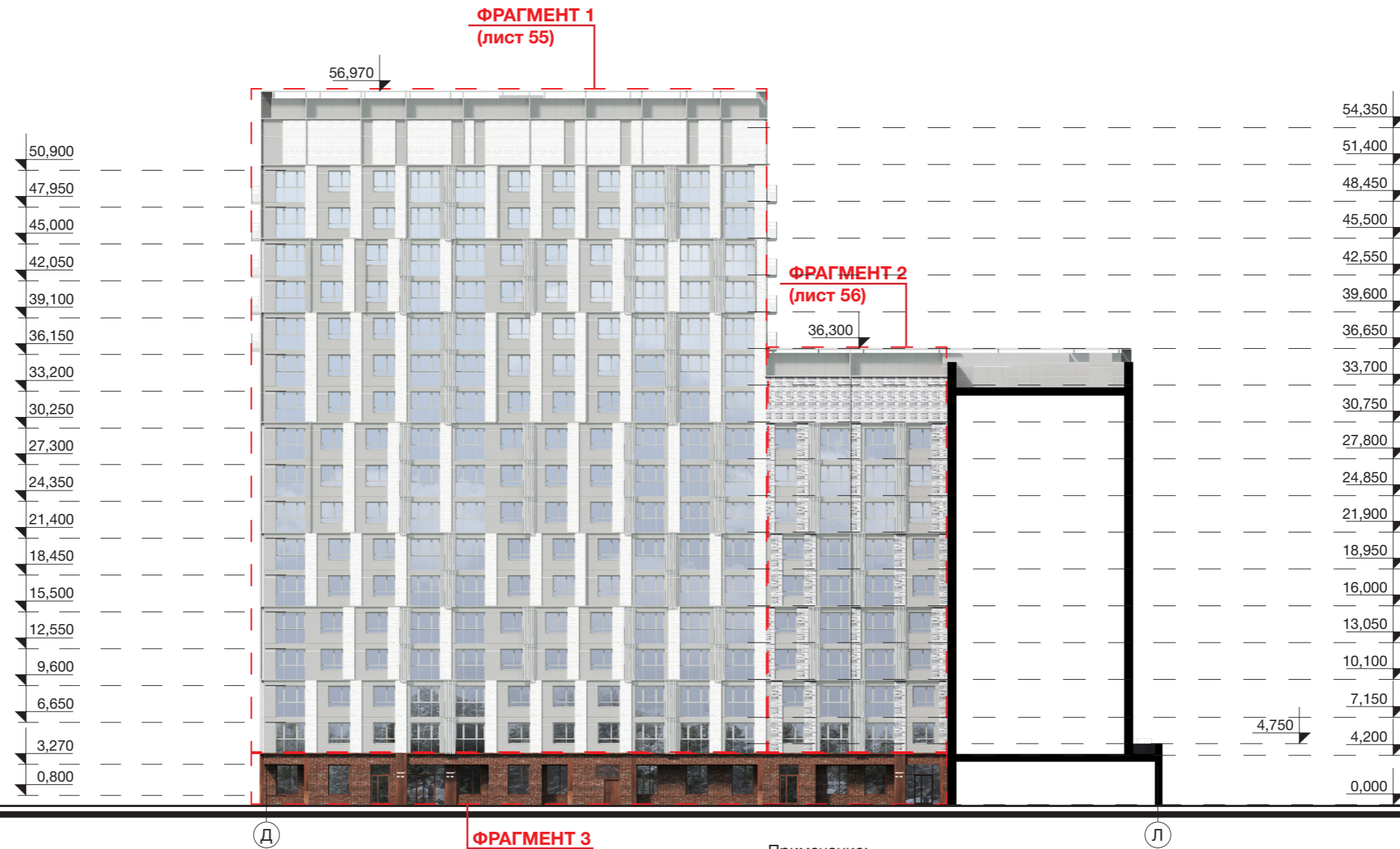
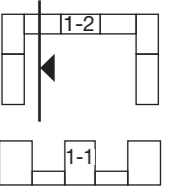

УСЛОВНЫЕ ОБОЗНАЧЕНИЯ

- | | |
|---|---|
|  1. Клинкерная плитка / Realbrick (или аналог) |  9. Витражный профиль / цвет под кортеновскую сталь, RAL 8024 / Оконный проем - стеклопакет с зеркальным эффектом. |
|  2. Мелкоформатная бетонная плитка / цвет белый / Unistone, Arhfasad, Ecoston, Whitehills (или аналог) |  10. Композитные металлические кассеты крупного размера / цвет под кортеновскую сталь (Сибалюкс SA - 1201 или аналог). |
|  3. Мелкоформатная бетонная плитка / цвет светло-серый / замес из белого 70% и черного 30% |  11. Композитные металлические кассеты, ограждения, ламели) цвет темно-серый металлик, или RAL 7022. |
|  4. Мелкоформатная бетонная плитка / цвет серый / замес из белого 50% и черного 50% |  12. Композитные металлические кассеты, ограждения, ламели) цвет темно-серый металлик, или RAL 7005. |
|  5. Мелкоформатная бетонная плитка / цвет темно-серый / замес из белого 30% и черного 70% |  13. Композитные металлические кассеты, ограждения, ламели) цвет серый металлик, или RAL 7037. |
|  6. Витражный профиль / цвет темно-серый, RAL 7005 / Оконный проем - стеклопакет с зеркальным эффектом |  14. Композитные металлические кассеты, ограждения, ламели) цвет серый металлик, или RAL 7038. |
|  7. Витражный профиль / цвет серый, RAL 7038 / Оконный проем - стекло с зеркальным эффектом |  15. Композитные металлические кассеты, ограждения, ламели) цвет светло-серый металлик, или RAL 7047. |
|  8. Витражный профиль / цвет светло-серый, RAL 9002 / Оконный проем - стекло с зеркальным эффектом |  16. Композитные металлические кассеты, ограждения, ламели) цвет светло-серый металлик, или RAL 9002. |

- Примечание:
 1. Раскладка и наименование плитки по согласованию с архитектором;
 2. Цвета в окраске согласовывать на живых образцах и выкрасах;
 3. Данный лист смотреть с листами 55-57.

		2302346		OFFICE DE Architects		
		"Пусковой комплекс ПК-1 микрорайона М-1, расположенный по адресу: Республика Татарстан, Казань, жилой район «Седьмое небо», микрорайон М-1"				
		Заказчик: ООО «Специализированный застройщик «Микрорайон М1»				
Рук. студии	Жирков ЕЕ	Пусковой комплекс ПК-1 Концепция фасадных решений		стадия	ЛИСТ	ЛИСТОВ
	Куликов ДА			K	54	79
ГАП	Кораблева КВ	ПК 1-2 / Фасад в осях Д-Л М 1:400		420015, РФ, Казань, Жуковского 9, пом. №1002 +7 (843) 2401107 www.office-de.ru © ООО "ОФИС ДЕ"		
ГИП	Спиридонов СА					
Архитектор	Кораблева КВ					
Нормоконтроль	Яфаева СА	30.06.23				

ПК 1-2 / Фрагменты фасада в осях Д-Л

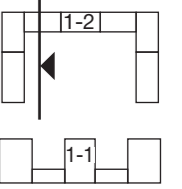

ФРАГМЕНТ 1

ФРАГМЕНТ 1.1

ФРАГМЕНТ 1.1

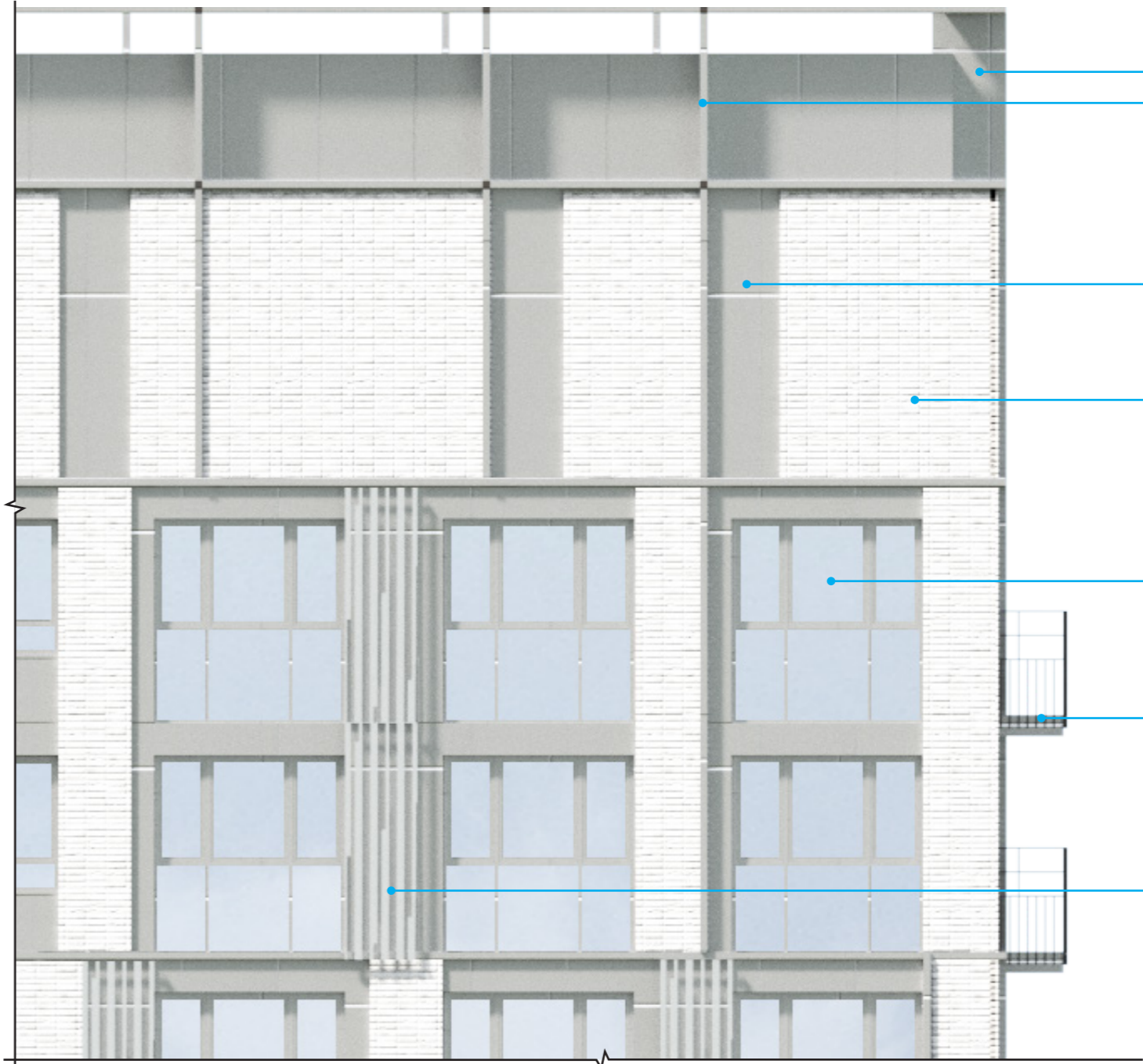
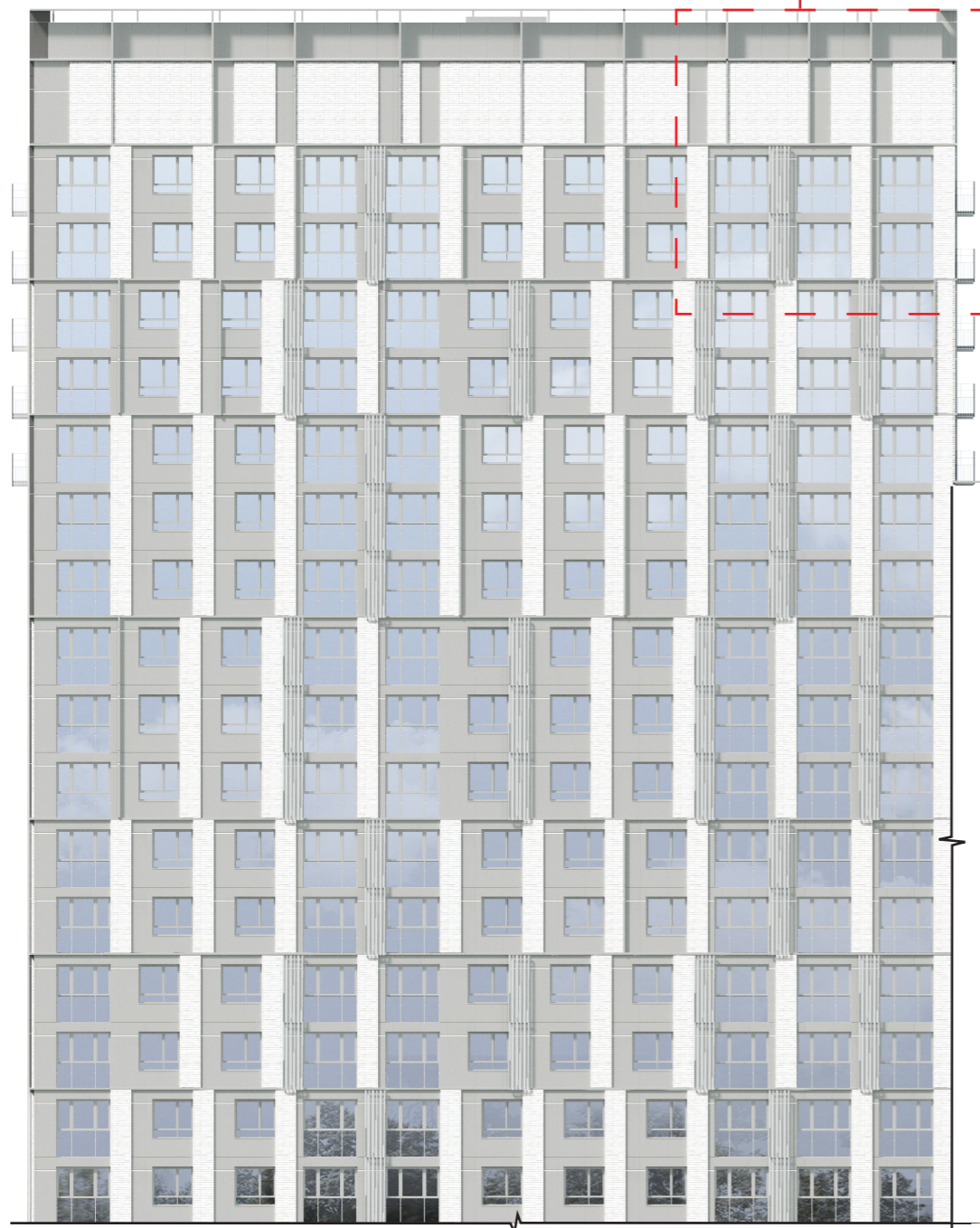

корзина для кондиционера тип 2
перфорированная металл. панель
зеркальная шлифованная
см. лист 78

Примечание:
1. Раскладка и наименование плитки по согласованию с архитектором;
2. Цвета в окраске согласовывать на живых образцах и выкрасах;
3. Данный лист смотреть с листом 54.

УСЛОВНЫЕ ОБОЗНАЧЕНИЯ

- | | | | |
|--|---|--|---|
| | 1. Клинкерная плитка / Realbrick (или аналог) | | 9. Витражный профиль / цвет под кортеновскую сталь, RAL 8024 / Оконный проем - стеклопакет с зеркальным эффектом. |
| | 2. Мелкоформатная бетонная плитка / цвет белый / Unistone, Arhfasad, Ecoston, Whitehills (или аналог) | | 10. Композитные металлические кассеты крупного размера / цвет под кортеновскую сталь (Сибалюкс SA - 1201 или аналог). |
| | 3. Мелкоформатная бетонная плитка / цвет светло-серый / замес из белого 70% и черного 30% | | 11. Композитные металлические кассеты, ограждения, ламели) цвет темно-серый металл, или RAL 7022. |
| | 4. Мелкоформатная бетонная плитка / цвет серый / замес из белого 50% и черного 50% | | 12. Композитные металлические кассеты, ограждения, ламели) цвет темно-серый металл, или RAL 7005. |
| | 5. Мелкоформатная бетонная плитка / цвет темно-серый / замес из белого 30% и черного 70% | | 13. Композитные металлические кассеты, ограждения, ламели) цвет серый металл, или RAL 7037. |
| | 6. Витражный профиль / цвет темно-серый, RAL 7005 / Оконный проем - стеклопакет с зеркальным эффектом | | 14. Композитные металлические кассеты, ограждения, ламели) цвет серый металл, или RAL 7038. |
| | 7. Витражный профиль / цвет серый, RAL 7038 / Оконный проем - стекло с зеркальным эффектом | | 15. Композитные металлические кассеты, ограждения, ламели) цвет светло-серый металл, или RAL 7047. |
| | 8. Витражный профиль / цвет светло-серый, RAL 9002 / Оконный проем - стекло с зеркальным эффектом | | 16. Композитные металлические кассеты, ограждения, ламели) цвет светло-серый металл, или RAL 9002. |

		2302346		OFFICE DE Architects		
		"Пусковой комплекс ПК-1 микрорайона М-1, расположенный по адресу: Республика Татарстан, Казань, жилой район «Седьмое небо», микрорайон М-1"				
		Заказчик: ООО «Специализированный застройщик «Микрорайон М1»				
Рук. студии	Жирков ЕЕ	Пусковой комплекс ПК-1 Концепция фасадных решений		стадия	ЛИСТ	ЛИСТОВ
	Куликов ДА			К	55	79
ГАП	Кораблева КВ	ПК 1-2 Фрагменты фасада в осях Д-Л		420015, РФ, Казань, Жуковского 9, пом. №1002 +7 (843) 2401107 www.office-de.ru © ООО "ОФИС ДЕ"		
ГИП	Спиридонов СА			OFFICE DE		
Архитектор	Кораблева КВ					
Нормоконтроль	Яфаева СА	30.06.23				

ПК 1-2 / Фрагменты фасада в осях Д-Л

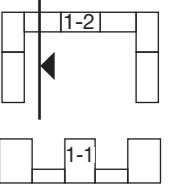

ФРАГМЕНТ 2

ФРАГМЕНТ 2.1

ФРАГМЕНТ 2.1

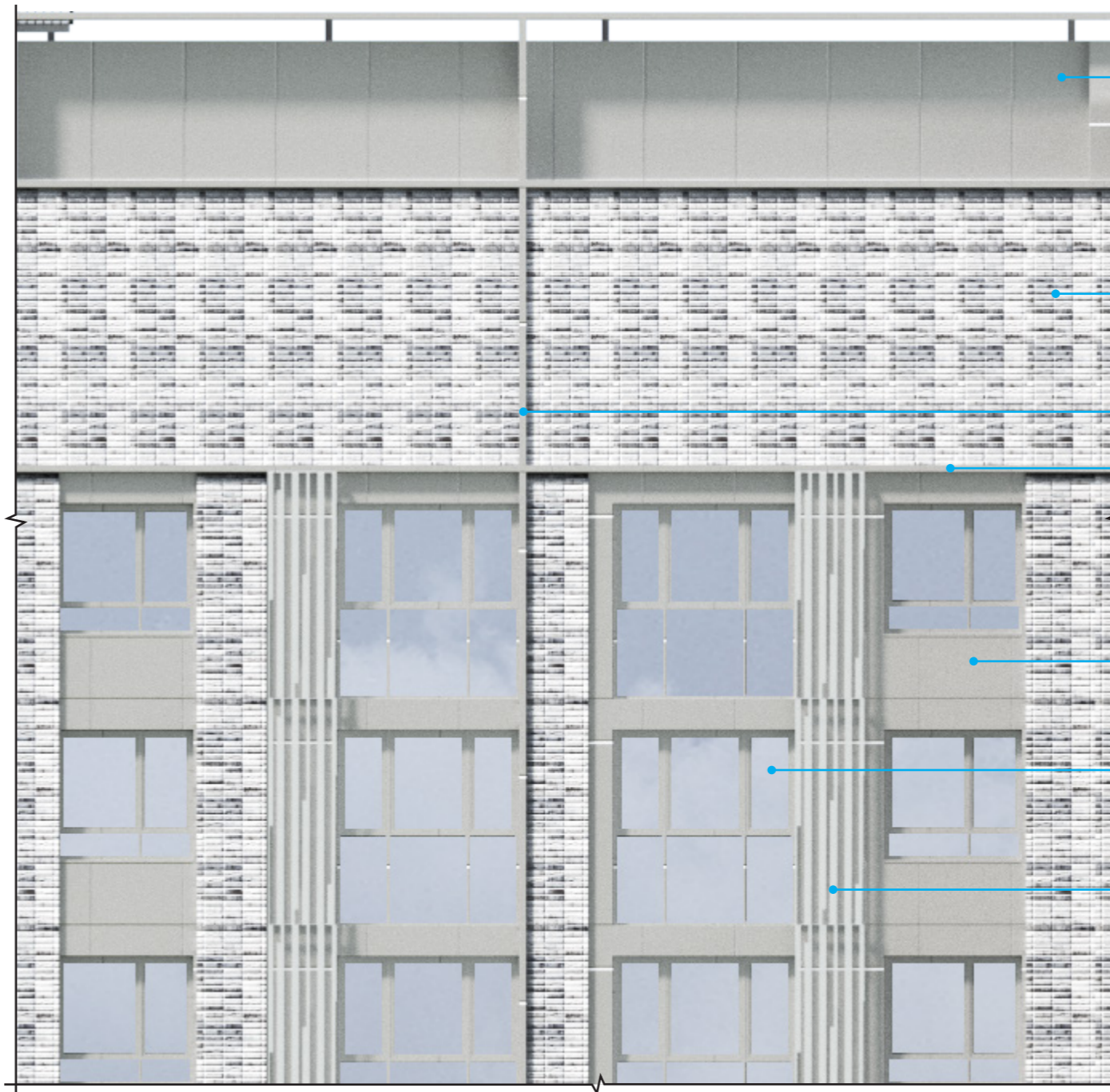
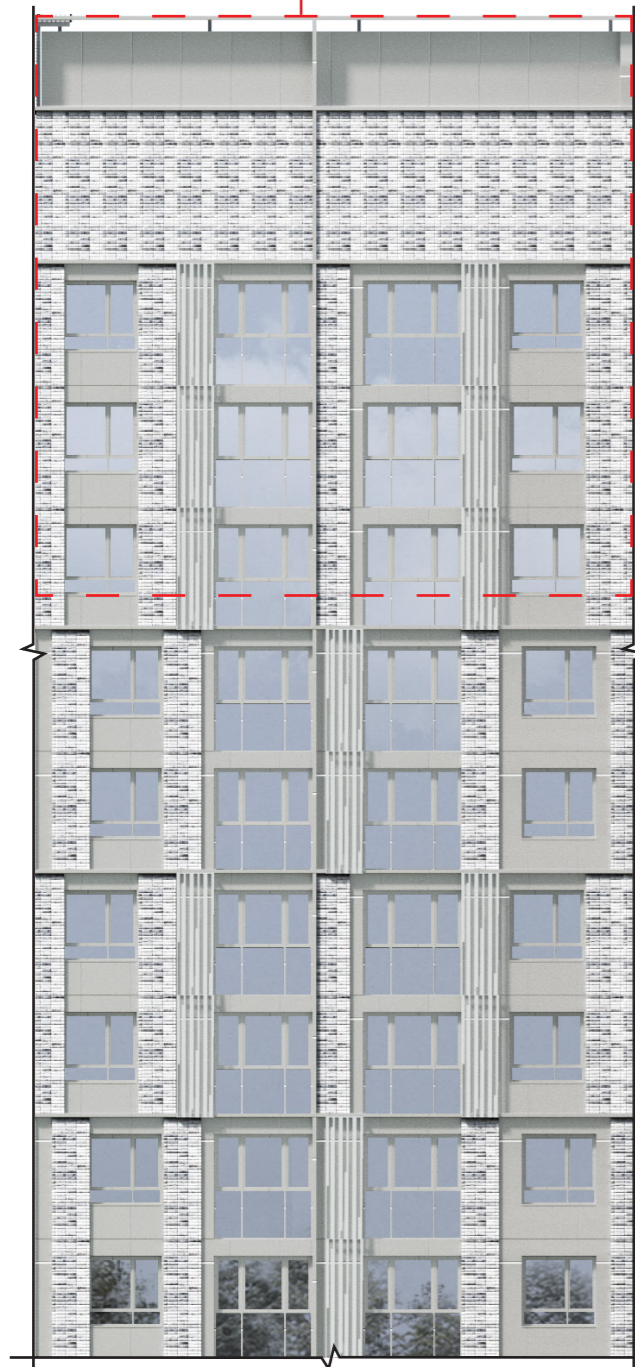

корзина для кондиционера тип 2
перфорированная металл. панель
зеркальная шлифованная
см. лист 78

Примечание:
1. Раскладка и наименование плитки по согласованию с архитектором;
2. Цвета в окраске согласовывать на живых образцах и выкрасах;
3. Данный лист смотреть с листом 54.

УСЛОВНЫЕ ОБОЗНАЧЕНИЯ

- | | | | |
|--|---|--|---|
| | 1. Клинкерная плитка / Realbrick (или аналог) | | 9. Витражный профиль / цвет под кортеновскую сталь, RAL 8024 / Оконный проем - стеклопакет с зеркальным эффектом. |
| | 2. Мелкоформатная бетонная плитка / цвет белый / Unistone, Arhfasad, Ecoston, Whitehills (или аналог) | | 10. Композитные металлические кассеты крупного размера / цвет под кортеновскую сталь (Сибалюкс SA - 1201 или аналог). |
| | 3. Мелкоформатная бетонная плитка / цвет светло-серый / замес из белого 70% и черного 30% | | 11. Композитные металлические кассеты, ограждения, ламели) цвет темно-серый металлик, или RAL 7022. |
| | 4. Мелкоформатная бетонная плитка / цвет серый / замес из белого 50% и черного 50% | | 12. Композитные металлические кассеты, ограждения, ламели) цвет темно-серый металлик, или RAL 7005. |
| | 5. Мелкоформатная бетонная плитка / цвет темно-серый / замес из белого 30% и черного 70% | | 13. Композитные металлические кассеты, ограждения, ламели) цвет серый металлик, или RAL 7037. |
| | 6. Витражный профиль / цвет темно-серый, RAL 7005 / Оконный проем - стеклопакет с зеркальным эффектом | | 14. Композитные металлические кассеты, ограждения, ламели) цвет серый металлик, или RAL 7038. |
| | 7. Витражный профиль / цвет серый, RAL 7038 / Оконный проем - стекло с зеркальным эффектом | | 15. Композитные металлические кассеты, ограждения, ламели) цвет светло-серый металлик, или RAL 7047. |
| | 8. Витражный профиль / цвет светло-серый, RAL 9002 / Оконный проем - стекло с зеркальным эффектом | | 16. Композитные металлические кассеты, ограждения, ламели) цвет светло-серый металлик, или RAL 9002. |

			2302346	OFFICE DE Architects		
			"Пусковой комплекс ПК-1 микрорайона М-1, расположенный по адресу: Республика Татарстан, Казань, жилой район «Седьмое небо», микрорайон М-1"			
			Заказчик: ООО «Специализированный застройщик «Микрорайон М1»			
Рук. студии	Жирков ЕЕ		Пусковой комплекс ПК-1 Концепция фасадных решений	стадия	ЛИСТ	ЛИСТОВ
ГАП	Куликов ДА			К	56	79
ГИП	Кораблева КВ		ПК 1-2 Фрагменты фасада в осях Д-Л	420015, РФ, Казань, Жуковского 9, пом. №1002 +7 (843) 2401107 www.office-de.ru © ООО "ОФИС ДЕ"		
Архитектор	Спиридонов СА			OFFICE DE		
Нормоконтроль	Яфаева СА					
		30.06.23				

ПК 1-2 / Фрагменты фасада в осях Д-Л

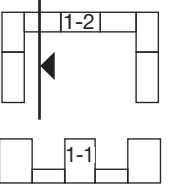

ФРАГМЕНТ 3



ФРАГМЕНТ 3.1

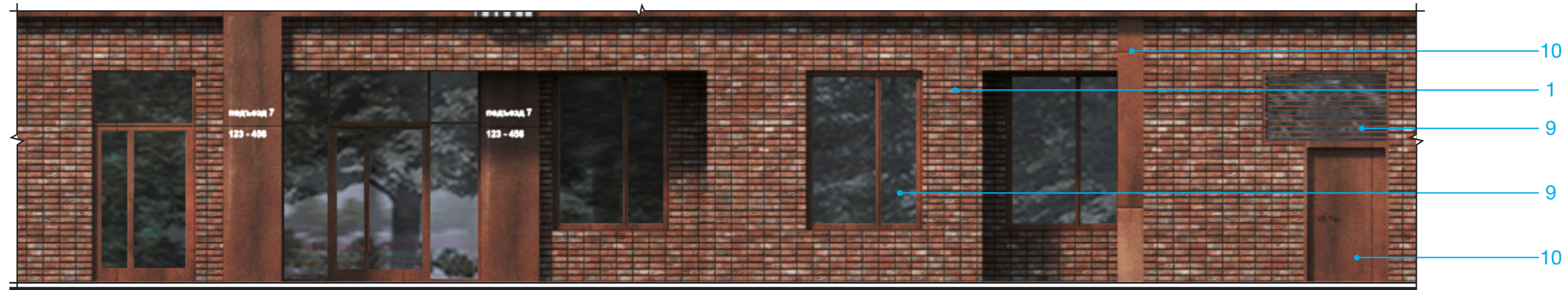

УСЛОВНЫЕ ОБОЗНАЧЕНИЯ

- | | |
|---|---|
|  1. Клинкерная плитка / Realbrick (или аналог) |  9. Витражный профиль / цвет под кортеновскую сталь, RAL 8024 / Оконный проем - стеклопакет с зеркальным эффектом. |
|  2. Мелкоформатная бетонная плитка / цвет белый / Unistone, Arhfasad, Ecoston, Whitehills (или аналог) |  10. Композитные металлические кассеты крупного размера / цвет под кортеновскую сталь (Сибалюкс SA - 1201 или аналог). |
|  3. Мелкоформатная бетонная плитка / цвет светло-серый / замес из белого 70% и черного 30% |  11. Композитные металлические кассеты, ограждения, ламели) цвет темно-серый металлик, или RAL 7022. |
|  4. Мелкоформатная бетонная плитка / цвет серый / замес из белого 50% и черного 50% |  12. Композитные металлические кассеты, ограждения, ламели) цвет темно-серый металлик, или RAL 7005. |
|  5. Мелкоформатная бетонная плитка / цвет темно-серый / замес из белого 30% и черного 70% |  13. Композитные металлические кассеты, ограждения, ламели) цвет серый металлик, или RAL 7037. |
|  6. Витражный профиль / цвет темно-серый, RAL 7005 / Оконный проем - стеклопакет с зеркальным эффектом |  14. Композитные металлические кассеты, ограждения, ламели) цвет светло-серый металлик, или RAL 7047. |
|  7. Витражный профиль / цвет серый, RAL 7038 / Оконный проем - стекло с зеркальным эффектом |  15. Композитные металлические кассеты, ограждения, ламели) цвет светло-серый металлик, или RAL 7047. |
|  8. Витражный профиль / цвет светло-серый, RAL 9002 / Оконный проем - стекло с зеркальным эффектом |  16. Композитные металлические кассеты, ограждения, ламели) цвет светло-серый металлик, или RAL 9002. |

Примечание:
 1. Раскладка и наименование плитки по согласованию с архитектором;
 2. Цвета в окраске согласовывать на живых образцах и выкрасах;
 3. Данный лист смотреть с листом 54.

		2302346		OFFICE DE Architects		
		"Пусковой комплекс ПК-1 микрорайона М-1, расположенный по адресу: Республика Татарстан, Казань, жилой район «Седьмое небо», микрорайон М-1"				
		Заказчик: ООО «Специализированный застройщик «Микрорайон М1»				
Рук. студии	Жирков ЕЕ	Пусковой комплекс ПК-1 Концепция фасадных решений		стадия	ЛИСТ	ЛИСТОВ
	Куликов ДА			К	57	79
ГАП	Кораблева КВ	ПК 1-2 Фрагменты фасада в осях Д-Л		420015, РФ, Казань, Жуковского 9, пом. №1002 +7 (843) 2401107 www.office-de.ru © ООО "ОФИС ДЕ"		
ГИП	Спиридонов СА					
Архитектор	Кораблева КВ			OFFICE DE		
Нормоконтроль	Яфаева СА	30.06.23				

ПК 1-2 / Фасад в осях Л-Д / М 1:400

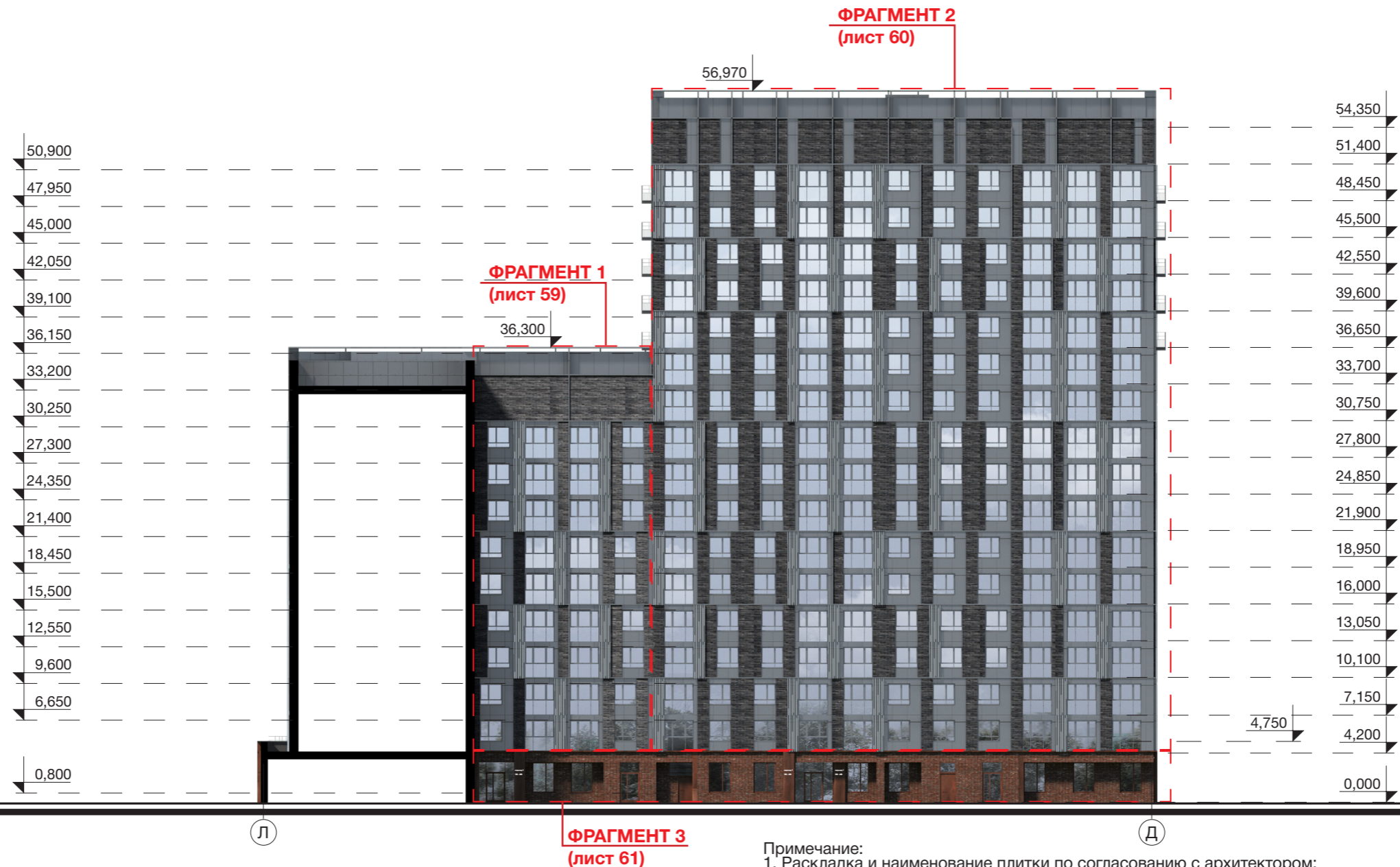
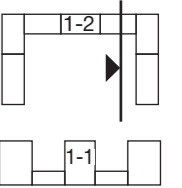

УСЛОВНЫЕ ОБОЗНАЧЕНИЯ

- | | |
|---|---|
|  1. Клинкерная плитка / Realbrick (или аналог) |  9. Витражный профиль / цвет под кортеновскую сталь, RAL 8024 / Оконный проем - стеклопакет с зеркальным эффектом. |
|  2. Мелкоформатная бетонная плитка / цвет белый / Unistone, Arhfasad, Ecoston, Whitehills (или аналог) |  10. Композитные металлические кассеты крупного размера / цвет под кортеновскую сталь (Сибалюкс SA - 1201 или аналог). |
|  3. Мелкоформатная бетонная плитка / цвет светло-серый / замес из белого 70% и черного 30% |  11. Композитные металлические кассеты, ограждения, ламели) цвет темно-серый металл, или RAL 7022. |
|  4. Мелкоформатная бетонная плитка / цвет серый / замес из белого 50% и черного 50% |  12. Композитные металлические кассеты, ограждения, ламели) цвет темно-серый металл, или RAL 7005. |
|  5. Мелкоформатная бетонная плитка / цвет темно-серый / замес из белого 30% и черного 70% |  13. Композитные металлические кассеты, ограждения, ламели) цвет серый металл, или RAL 7037. |
|  6. Витражный профиль / цвет темно-серый, RAL 7005 / Оконный проем - стеклопакет с зеркальным эффектом |  14. Композитные металлические кассеты, ограждения, ламели) цвет серый металл, или RAL 7038. |
|  7. Витражный профиль / цвет серый, RAL 7038 / Оконный проем - стекло с зеркальным эффектом |  15. Композитные металлические кассеты, ограждения, ламели) цвет светло-серый металл, или RAL 7047. |
|  8. Витражный профиль / цвет светло-серый, RAL 9002 / Оконный проем - стекло с зеркальным эффектом |  16. Композитные металлические кассеты, ограждения, ламели) цвет светло-серый металл, или RAL 9002. |

- Примечание:
 1. Раскладка и наименование плитки по согласованию с архитектором;
 2. Цвета в окраске согласовывать на живых образцах и выкрасах;
 3. Данный лист смотреть с листами 59-61.

		2302346		OFFICE DE Architects		
		"Пусковой комплекс ПК-1 микрорайона М-1, расположенный по адресу: Республика Татарстан, Казань, жилой район «Седьмое небо», микрорайон М-1"				
		Заказчик: ООО «Специализированный застройщик «Микрорайон М1»				
Рук. студии	Жирков ЕЕ	Пусковой комплекс ПК-1 Концепция фасадных решений		стадия	ЛИСТ	ЛИСТОВ
	Куликов ДА			К	58	79
ГАП	Кораблева КВ	ПК 1-2 / Фасад в осях Л-Д М 1:400		420015, РФ, Казань, Жуковского 9, пом. №1002 +7 (843) 2401107 www.office-de.ru © ООО "ОФИС ДЕ"		
ГИП	Спиридонов СА					
Архитектор	Кораблева КВ			OFFICE DE		
Нормоконтроль	Яфаева СА	30.06.23				

ПК 1-2 / Фрагменты фасада в осях Л-Д

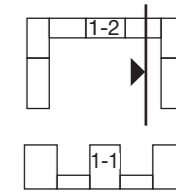

ФРАГМЕНТ 1

ФРАГМЕНТ 1.1



ФРАГМЕНТ 1.1

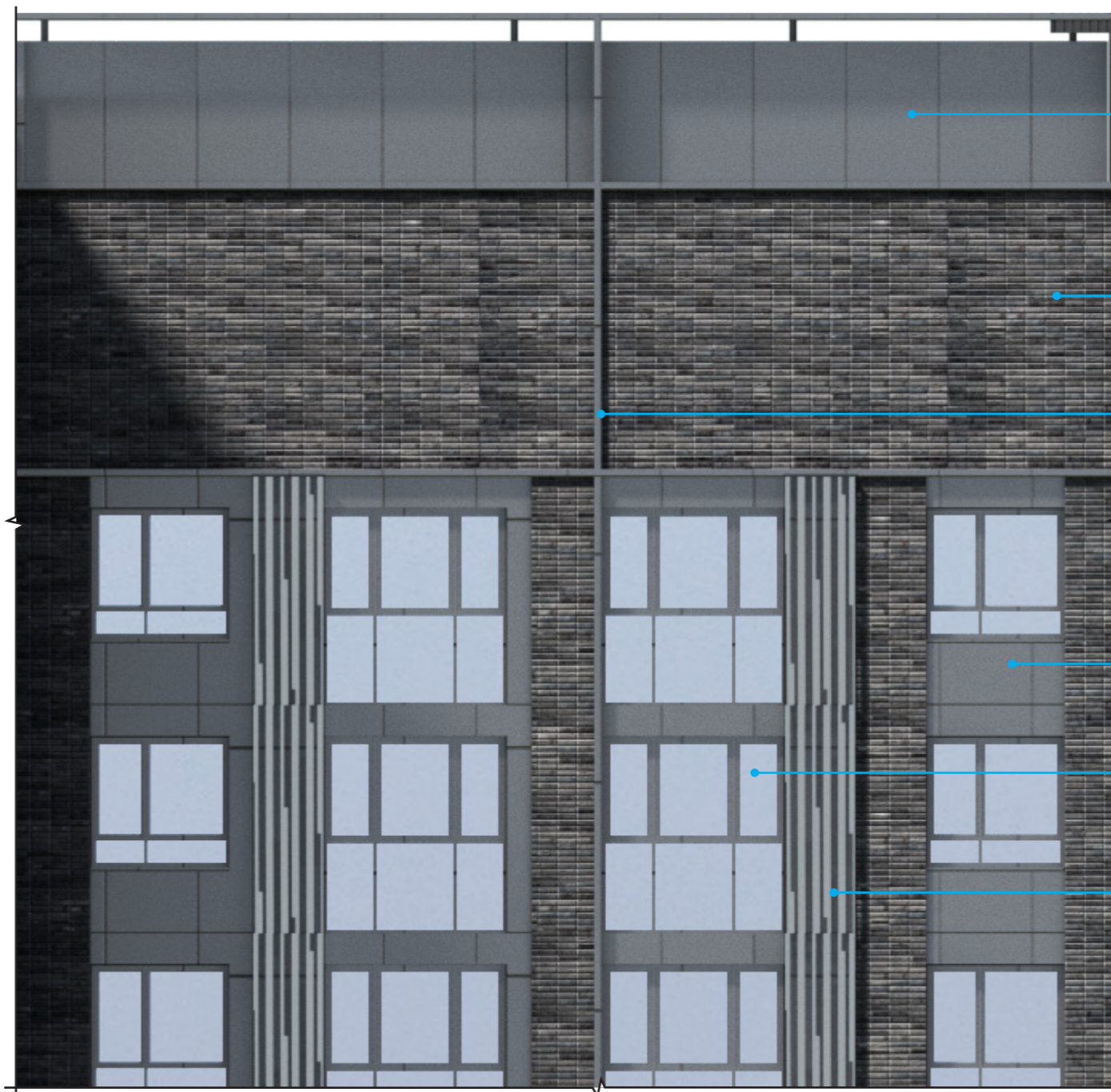

13

5

13

13

6

корзина для кондиционера тип 2
перфорированная металл. панель
зеркальная шлифованная
см. лист 78

Примечание:
1. Раскладка и наименование плитки по согласованию с архитектором;
2. Цвета в окраске согласовывать на живых образцах и выкрасах;
3. Данный лист смотреть с листом 58.

УСЛОВНЫЕ ОБОЗНАЧЕНИЯ

- | | | | |
|--|---|--|---|
| | 1. Клинкерная плитка / Realbrick (или аналог) | | 9. Витражный профиль / цвет под кортеновскую сталь, RAL 8024 / Оконный проем - стеклопакет с зеркальным эффектом. |
| | 2. Мелкоформатная бетонная плитка / цвет белый / Unistone, Arhfasad, Ecoston, Whitehills (или аналог) | | 10. Композитные металлические кассеты крупного размера / цвет под кортеновскую сталь (Сибалюкс SA - 1201 или аналог). |
| | 3. Мелкоформатная бетонная плитка / цвет светло-серый / замес из белого 70% и черного 30% | | 11. Композитные металлические кассеты, ограждения, ламели) цвет темно-серый металл, или RAL 7022. |
| | 4. Мелкоформатная бетонная плитка / цвет серый / замес из белого 50% и черного 50% | | 12. Композитные металлические кассеты, ограждения, ламели) цвет темно-серый металл, или RAL 7005. |
| | 5. Мелкоформатная бетонная плитка / цвет темно-серый / замес из белого 30% и черного 70% | | 13. Композитные металлические кассеты, ограждения, ламели) цвет серый металл, или RAL 7037. |
| | 6. Витражный профиль / цвет темно-серый, RAL 7005 / Оконный проем - стеклопакет с зеркальным эффектом | | 14. Композитные металлические кассеты, ограждения, ламели) цвет светло-серый металл, или RAL 7038. |
| | 7. Витражный профиль / цвет серый, RAL 7038 / Оконный проем - стекло с зеркальным эффектом | | 15. Композитные металлические кассеты, ограждения, ламели) цвет светло-серый металл, или RAL 7047. |
| | 8. Витражный профиль / цвет светло-серый, RAL 9002 / Оконный проем - стекло с зеркальным эффектом | | 16. Композитные металлические кассеты, ограждения, ламели) цвет светло-серый металл, или RAL 9002. |

			2302346	OFFICE DE Architects		
			"Пусковой комплекс ПК-1 микрорайона М-1, расположенный по адресу: Республика Татарстан, Казань, жилой район «Седьмое небо», микрорайон М-1"			
			Заказчик: ООО «Специализированный застройщик «Микрорайон М1»			
Рук. студии	Жирков ЕЕ		Пусковой комплекс ПК-1 Концепция фасадных решений	стадия	ЛИСТ	ЛИСТОВ
	Куликов ДА			К	59	79
ГАП	Кораблева КВ		ПК 1-2 Фрагменты фасада в осях Л-Д	420015, Рф, Казань, Жуковского 9, пом. №1002 +7 (843) 2401107 www.office-de.ru © ООО "ОФИС ДЕ"		
ГИП	Спиридонов СА			OFFICE DE		
Архитектор	Кораблева КВ					
Нормоконтроль	Яфаева СА		30.06.23			

ПК 1-2 / Фрагменты фасада в осях Л-Д

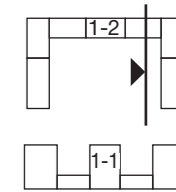

ФРАГМЕНТ 2



ФРАГМЕНТ 2.1

ФРАГМЕНТ 2.1



корзина для кондиционера тип 2
перфорированная металл. панель
зеркальная шлифованная см. лист 78

Примечание:
1. Раскладка и наименование плитки по согласованию с архитектором;
2. Цвета в окраске согласовывать на живых образцах и выкрасах;
3. Данный лист смотреть с листом 58.

УСЛОВНЫЕ ОБОЗНАЧЕНИЯ

- | | |
|---|---|
|  1. Клинкерная плитка / Realbrick (или аналог) |  9. Витражный профиль / цвет под кортеновскую сталь, RAL 8024 / Оконный проем - стеклопакет с зеркальным эффектом. |
|  2. Мелкоформатная бетонная плитка / цвет белый / Unistone, Arhfasad, Ecoston, Whitehills (или аналог) |  10. Композитные металлические кассеты крупного размера / цвет под кортеновскую сталь (Сибалюкс SA - 1201 или аналог). |
|  3. Мелкоформатная бетонная плитка / цвет светло-серый / замес из белого 70% и черного 30% |  11. Композитные металлические кассеты, ограждения, ламели) цвет темно-серый металл, или RAL 7022. |
|  4. Мелкоформатная бетонная плитка / цвет серый / замес из белого 50% и черного 50% |  12. Композитные металлические кассеты, ограждения, ламели) цвет темно-серый металл, или RAL 7005. |
|  5. Мелкоформатная бетонная плитка / цвет темно-серый / замес из белого 30% и черного 70% |  13. Композитные металлические кассеты, ограждения, ламели) цвет серый металл, или RAL 7037. |
|  6. Витражный профиль / цвет темно-серый, RAL 7005 / Оконный проем - стеклопакет с зеркальным эффектом |  14. Композитные металлические кассеты, ограждения, ламели) цвет серый металл, или RAL 7038. |
|  7. Витражный профиль / цвет серый, RAL 7038 / Оконный проем - стекло с зеркальным эффектом |  15. Композитные металлические кассеты, ограждения, ламели) цвет светло-серый металл, или RAL 7047. |
|  8. Витражный профиль / цвет светло-серый, RAL 9002 / Оконный проем - стекло с зеркальным эффектом |  16. Композитные металлические кассеты, ограждения, ламели) цвет светло-серый металл, или RAL 9002. |

		2302346		OFFICE DE Architects		
		"Пусковой комплекс ПК-1 микрорайона М-1, расположенный по адресу: Республика Татарстан, Казань, жилой район «Седьмое небо», микрорайон М-1"				
		Заказчик: ООО «Специализированный застройщик «Микрорайон М1»				
Рук. студии	Жирков ЕЕ	Пусковой комплекс ПК-1 Концепция фасадных решений		стадия	ЛИСТ	ЛИСТОВ
	Куликов ДА			К	60	79
ГАП	Кораблева КВ	ПК 1-2 Фрагменты фасада в осях Л-Д		420015, РФ, Казань, Жуковского 9, пом. №1002 +7 (843) 2401107 www.office-de.ru © ООО "ОФИС ДЕ"		
ГИП	Спиридонов СА					
Архитектор	Кораблева КВ					
Нормоконтроль	Яфаева СА					
		30.06.23				

ПК 1-2 / Фрагменты фасада в осях Л-Д

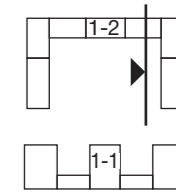

ФРАГМЕНТ 3

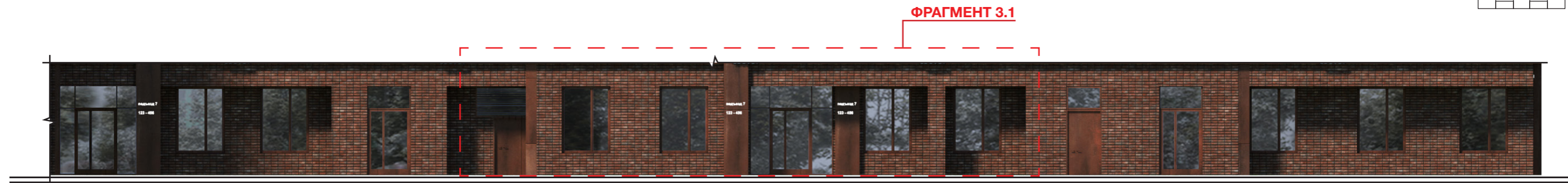

ФРАГМЕНТ 3.1

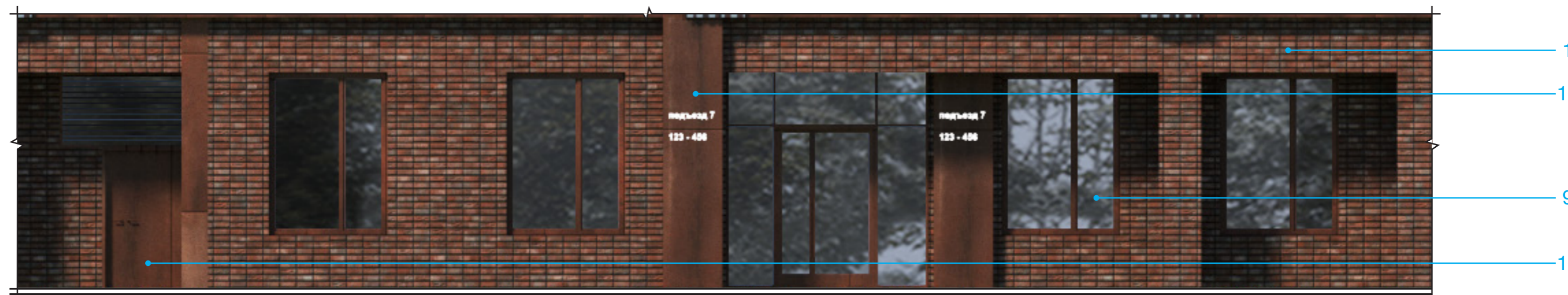

УСЛОВНЫЕ ОБОЗНАЧЕНИЯ

- | | |
|---|---|
|  1. Клинкерная плитка / Realbrick (или аналог) |  9. Витражный профиль / цвет под кортеновскую сталь, RAL 8024 / Оконный проем - стеклопакет с зеркальным эффектом. |
|  2. Мелкоформатная бетонная плитка / цвет белый / Unistone, Arhfasad, Ecoston, Whitehills (или аналог) |  10. Композитные металлические кассеты крупного размера / цвет под кортеновскую сталь (Сибалюкс SA - 1201 или аналог). |
|  3. Мелкоформатная бетонная плитка / цвет светло-серый / замес из белого 70% и черного 30% |  11. Композитные металлические кассеты, ограждения, ламели) цвет темно-серый металлик, или RAL 7022. |
|  4. Мелкоформатная бетонная плитка / цвет серый / замес из белого 50% и черного 50% |  12. Композитные металлические кассеты, ограждения, ламели) цвет темно-серый металлик, или RAL 7005. |
|  5. Мелкоформатная бетонная плитка / цвет темно-серый / замес из белого 30% и черного 70% |  13. Композитные металлические кассеты, ограждения, ламели) цвет серый металлик, или RAL 7037. |
|  6. Витражный профиль / цвет темно-серый, RAL 7005 / Оконный проем - стеклопакет с зеркальным эффектом |  14. Композитные металлические кассеты, ограждения, ламели) цвет светло-серый металлик, или RAL 7047. |
|  7. Витражный профиль / цвет серый, RAL 7038 / Оконный проем - стекло с зеркальным эффектом |  15. Композитные металлические кассеты, ограждения, ламели) цвет светло-серый металлик, или RAL 7047. |
|  8. Витражный профиль / цвет светло-серый, RAL 9002 / Оконный проем - стекло с зеркальным эффектом |  16. Композитные металлические кассеты, ограждения, ламели) цвет светло-серый металлик, или RAL 9002. |

Примечание:
 1. Раскладка и наименование плитки по согласованию с архитектором;
 2. Цвета в окраске согласовывать на живых образцах и выкрасах;
 3. Данный лист смотреть с листом 58.

		2302346		OFFICE DE Architects		
		"Пусковой комплекс ПК-1 микрорайона М-1, расположенный по адресу: Республика Татарстан, Казань, жилой район «Седьмое небо», микрорайон М-1"				
		Заказчик: ООО «Специализированный застройщик «Микрорайон М1»				
Рук. студии	Жирков ЕЕ	Пусковой комплекс ПК-1 Концепция фасадных решений		стадия	ЛИСТ	ЛИСТОВ
	Куликов ДА			К	61	79
ГАП	Кораблева КВ	ПК 1-2 Фрагменты фасада в осях Л-Д		420015, РФ, Казань, Жуковского 9, пом. №1002 +7 (843) 2401107 www.office-de.ru © ООО "ОФИС ДЕ"		
ГИП	Спиридонов СА					
Архитектор	Кораблева КВ			OFFICE DE		
Нормоконтроль	Яфаева СА	30.06.23				

Концепция размещения наружной рекламы / ПК 1-1 / Фрагменты фасада в осях 1-22

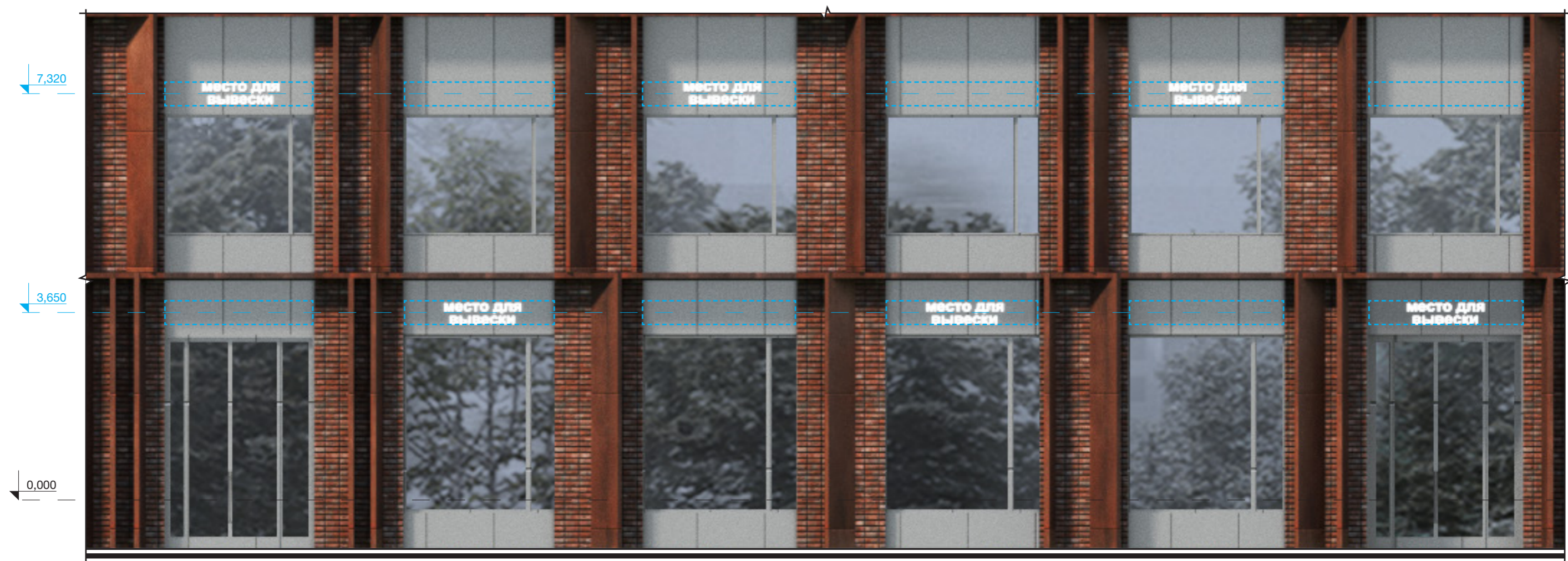
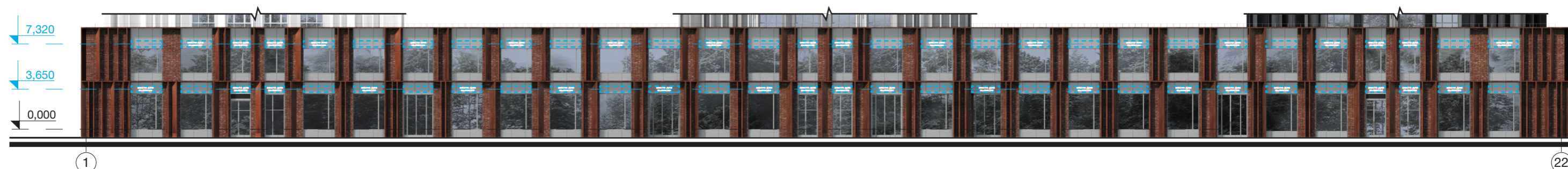
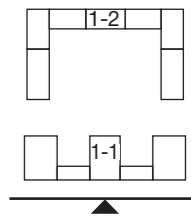

УСЛОВНЫЕ ОБОЗНАЧЕНИЯ

Место для вывески / Максимальная высота 200 мм / цвет белый



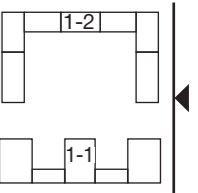

			2302346	OFFICE DE Architects		
			"Пусковой комплекс ПК-1 микрорайона М-1, расположенный по адресу: Республика Татарстан, Казань, жилой район «Седьмое небо», микрорайон М-1"			
			Заказчик: ООО «Специализированный застройщик «Микрорайон М1»			
Рук.студии	Жирков ЕЕ		Пусковой комплекс ПК-1 Концепция фасадных решений	стадия	ЛИСТ	ЛИСТОВ
	Куликов ДА			К	62	79
ГАП	Кораблева КВ		Концепция размещения наружной рекламы ПК 1-1 / Фрагменты фасадов в осях 1-22	420015, Рф, Казань, Жуковского 9, пом.№1002 +7 (843) 2401107 www.office-de.ru © ООО "ОФИС ДЕ"		
ГИП	Спиридонов СА					
Архитектор	Кораблева КВ					
Нормоконтроль	Яфаева СА		30.06.23			

Концепция размещения наружной рекламы / ПК 1-1, 1-2 / Фрагменты фасадов в осях А-Л



УСЛОВНЫЕ ОБОЗНАЧЕНИЯ

 Место для вывески / Максимальная высота 200 мм / цвет белый

			2302346	OFFICE DE Architects		
			"Пусковой комплекс ПК-1 микрорайона М-1, расположенный по адресу: Республика Татарстан, Казань, жилой район «Седьмое небо», микрорайон М-1"			
			Заказчик: ООО «Специализированный застройщик «Микрорайон М1»			
Рук. студии	Жирков ЕЕ		Пусковой комплекс ПК-1 Концепция фасадных решений	стадия	ЛИСТ	ЛИСТОВ
	Куликов ДА			К	63	79
ГАП	Кораблева КВ		Концепция размещения наружной рекламы ПК 1-1, 1-2 / Фрагменты фасадов в осях А-Л	420015, Рф, Казань, Жуковского 9, пом. №1002 +7 (843) 2401107 www.office-de.ru © ООО "ОФИС ДЕ"		
ГИП	Спиридонов СА			OFFICE DE		
Архитектор	Кораблева КВ					
Нормоконтроль	Яфаева СА		30.06.23			

Концепция размещения наружной рекламы / ПК 1-1, 1-2 / Фрагменты фасадов в осях Л-А

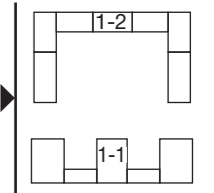

УСЛОВНЫЕ ОБОЗНАЧЕНИЯ

Место для вывески / Максимальная высота 200 мм / цвет белый

			2302346	OFFICE DE Architects		
			"Пусковой комплекс ПК-1 микрорайона М-1, расположенный по адресу: Республика Татарстан, Казань, жилой район «Седьмое небо», микрорайон М-1"			
			Заказчик: ООО «Специализированный застройщик «Микрорайон М1»			
Рук. студии	Жирков ЕЕ		Пусковой комплекс ПК-1 Концепция фасадных решений	стадия	ЛИСТ	ЛИСТОВ
	Куликов ДА			К	64	79
ГАП	Кораблева КВ		Концепция размещения наружной рекламы ПК 1-1 / Фрагменты фасадов в осях Л-А	420015, РФ, Казань, Жуковского 9, пом. №1002 +7 (843) 2401107 www.office-de.ru © ООО "ОФИС ДЕ"		
ГИП	Спиридонов СА			OFFICE DE		
Архитектор	Кораблева КВ					
Нормоконтроль	Яфаева СА		30.06.23			

Концепция размещения наружной рекламы / ПК 1-2 / Фрагменты фасада в осях 3-20

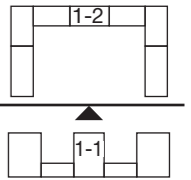

УСЛОВНЫЕ ОБОЗНАЧЕНИЯ

Место для вывески / Максимальная высота 200 мм / цвет белый

			2302346	OFFICE DE Architects		
			"Пусковой комплекс ПК-1 микрорайона М-1, расположенный по адресу: Республика Татарстан, Казань, жилой район «Седьмое небо», микрорайон М-1"			
			Заказчик: ООО «Специализированный застройщик «Микрорайон М1»			
Рук. студии	Жирков ЕЕ		Пусковой комплекс ПК-1 Концепция фасадных решений	стадия	ЛИСТ	ЛИСТОВ
	Куликов ДА			К	65	79
ГАП	Кораблева КВ		Концепция размещения наружной рекламы ПК 1-2 / Фрагменты фасада в осях 3-20	420015, Рф, Казань, Жуковского 9, пом. №1002 +7 (843) 2401107 www.office-de.ru © ООО "ОФИС ДЕ"		
ГИП	Спирidonov СА					
Архитектор	Кораблева КВ					
Нормоконтроль	Яфаева СА		30.06.23			

Концепция размещения наружной рекламы / ПК 1-2 / Фрагменты фасада в осях 20-3

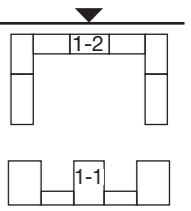

УСЛОВНЫЕ ОБОЗНАЧЕНИЯ

Место для вывески / Максимальная высота 200 мм / цвет белый

				2302346		OFFICE DE Architects			
				"Пусковой комплекс ПК-1 микрорайона М-1, расположенный по адресу: Республика Татарстан, Казань, жилой район «Седьмое небо», микрорайон М-1"					
				Заказчик: ООО «Специализированный застройщик «Микрорайон М1»					
Рук. студии	Жирков ЕЕ			Пусковой комплекс ПК-1 Концепция фасадных решений			стадия	ЛИСТ	ЛИСТОВ
	Куликов ДА						К	66	79
ГАП	Кораблева КВ			Концепция размещения наружной рекламы ПК 1-2 / Фрагменты фасада в осях 20-3			420015, РФ, Казань, Жуковского 9, пом. №1002 +7 (843) 2401107 www.office-de.ru © ООО "ОФИС ДЕ"		
ГИП	Спирidonov СА								
Архитектор	Кораблева КВ			30.06.23					
Нормоконтроль	Яфаева СА								

Схема размещения кондиционеров / ПК 1-1 / Фасад в осях 1-22

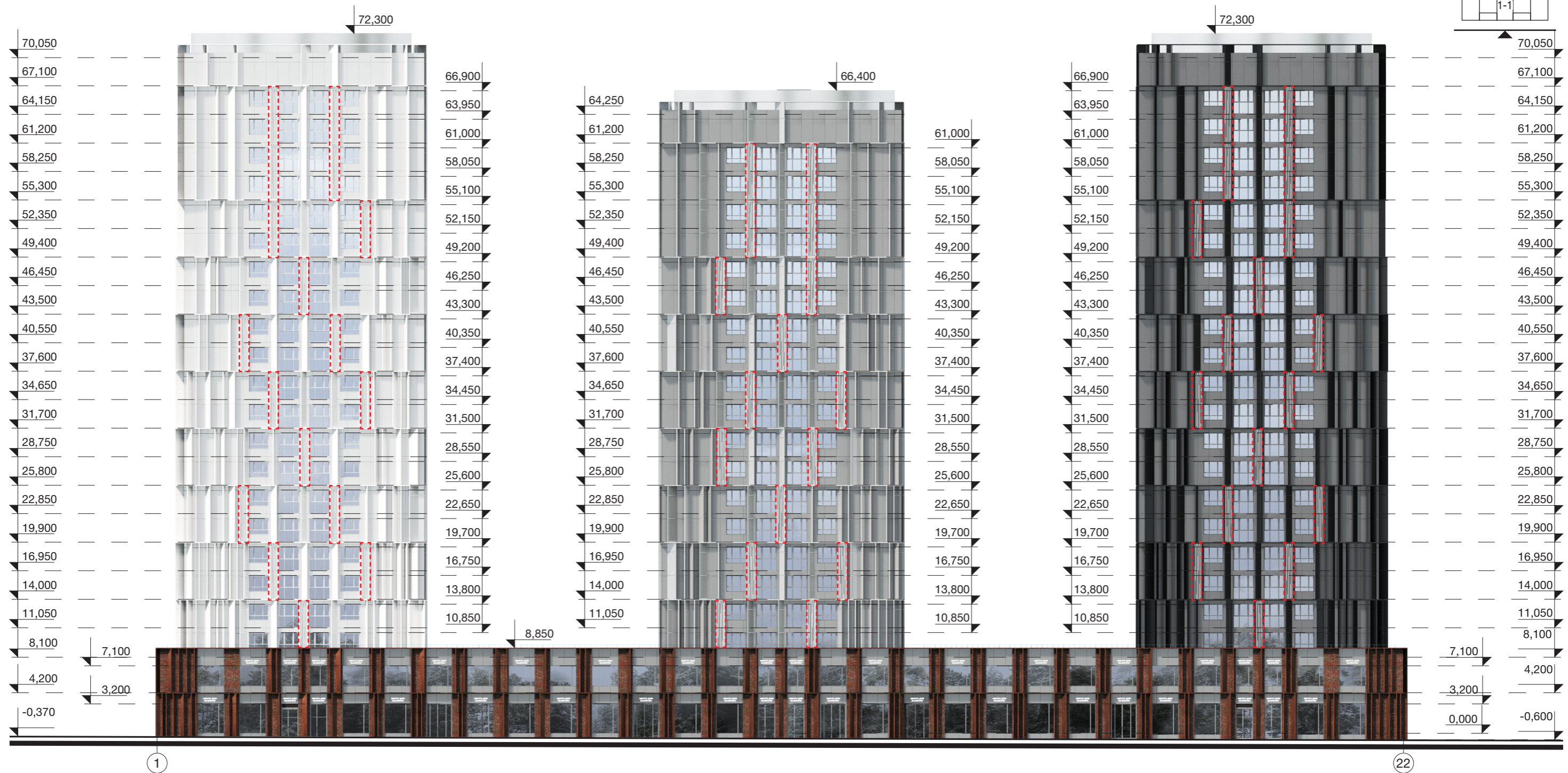

УСЛОВНЫЕ ОБОЗНАЧЕНИЯ

Место размещения кондиционера

Примечание:
Данный лист смотреть с листом 78.

				2302346		OFFICE DE Architects			
				"Пусковой комплекс ПК-1 микрорайона М-1, расположенный по адресу: Республика Татарстан, Казань, жилой район «Седьмое небо», микрорайон М-1" Заказчик: ООО «Специализированный застройщик «Микрорайон М1»					
Рук. студии	Жирков ЕЕ			Пусковой комплекс ПК-1 Концепция фасадных решений			стадия	ЛИСТ	ЛИСТОВ
	Куликов ДА						К	67	79
ГАП	Кораблева КВ			Схема размещения кондиционеров ПК 1-1 / Фасад в осях 1-22			420015, РФ, Казань, Жуковского 9, пом. №1002 +7 (843) 2401107 www.office-de.ru © ООО "ОФИС ДЕ"		
ГИП	Спиридонов СА								
Архитектор	Кораблева КВ								
Нормоконтроль	Яфаева СА		30.06.23						

Схема размещения кондиционеров / ПК 1-1 / Фасад в осях 22-1

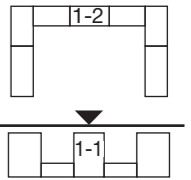

УСЛОВНЫЕ ОБОЗНАЧЕНИЯ

Место размещения кондиционера

Примечание:
Данный лист смотреть с листом 78.

			2302346	OFFICE DE Architects			
			"Пусковой комплекс ПК-1 микрорайона М-1, расположенный по адресу: Республика Татарстан, Казань, жилой район «Седьмое небо», микрорайон М-1"				
			Заказчик: ООО «Специализированный застройщик «Микрорайон М1»				
Рук. студии	Жирков ЕЕ		Пусковой комплекс ПК-1 Концепция фасадных решений		стадия	ЛИСТ	ЛИСТОВ
	Куликов ДА				К	68	79
ГАП	Кораблева КВ		Схема размещения кондиционеров ПК 1-1 / Фасад в осях 22-1		420015, РФ, Казань, Жуковского 9, пом. №1002 +7 (843) 2401107 www.office-de.ru © ООО "ОФИС ДЕ"		
ГИП	Спиридонов СА						
Архитектор	Кораблева КВ						
Нормоконтроль	Яфаева СА		30.06.23				

Схема размещения кондиционеров / ПК 1-1 / Фасады в осях А-Г (БС-1), Г-А (БС-3)

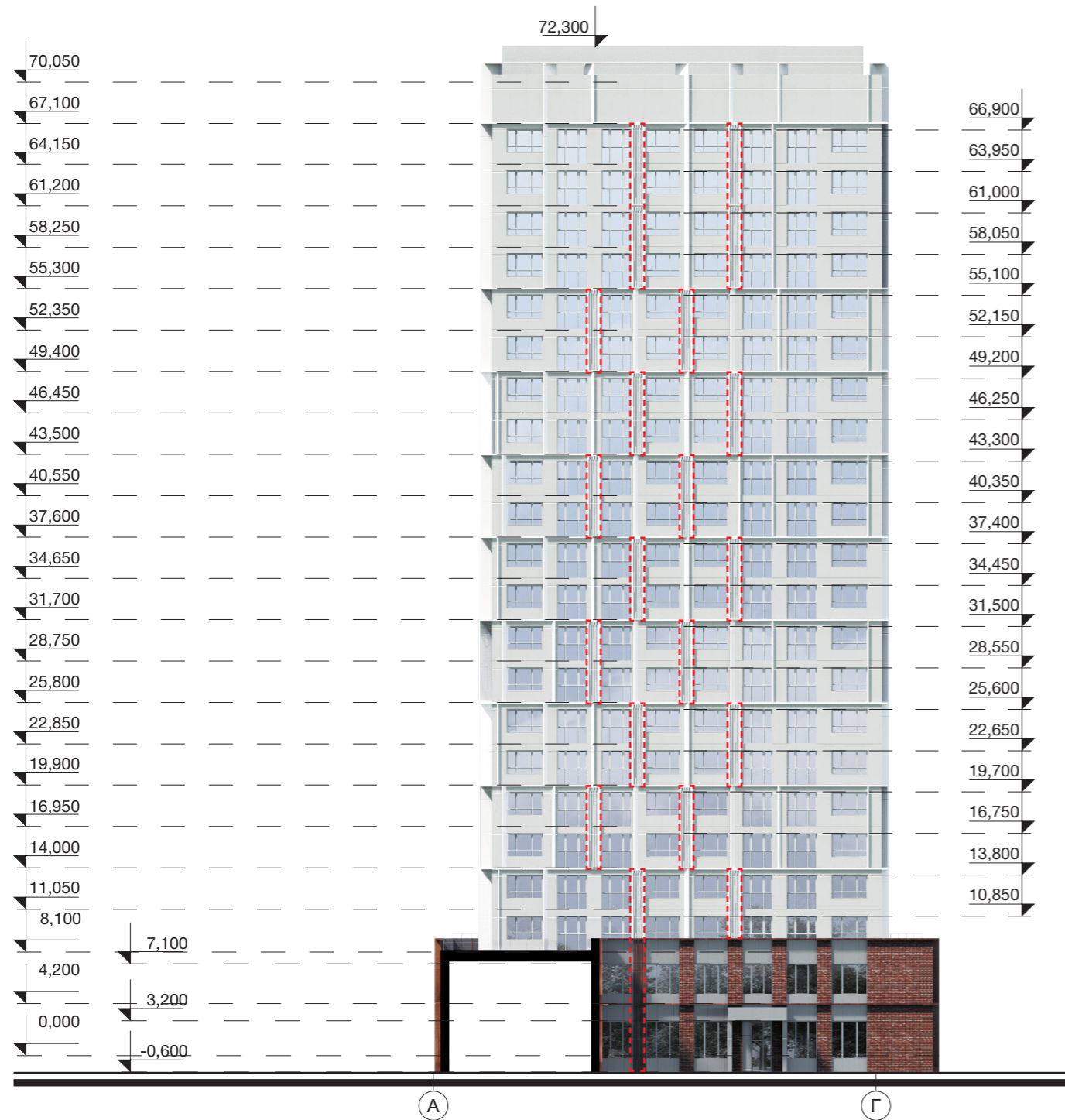
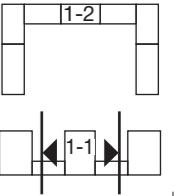

УСЛОВНЫЕ ОБОЗНАЧЕНИЯ

Место размещения кондиционера

Примечание:
Данный лист смотреть с листом 78.

			2302346	OFFICE DE Architects		
			"Пусковой комплекс ПК-1 микрорайона М-1, расположенный по адресу: Республика Татарстан, Казань, жилой район «Седьмое небо», микрорайон М-1"			
			Заказчик: ООО «Специализированный застройщик «Микрорайон М1»			
Рук. студии	Жирков ЕЕ		Пусковой комплекс ПК-1 Концепция фасадных решений	стадия	ЛИСТ	ЛИСТОВ
	Куликов ДА			К	69	79
ГАП	Кораблева КВ		Схема размещения кондиционеров ПК 1-1 / Фасады в осях А-Г (БС-1), Г-А (БС-3)	420015, Рф, Казань, Жуковского 9, пом. №1002 +7 (843) 2401107 www.office-de.ru © ООО "ОФИС ДЕ"		
ГИП	Спирidonов СА					
Архитектор	Кораблева КВ					
Нормоконтроль	Яфаева СА		30.06.23			

Схема размещения кондиционеров / ПК 1-1 / Фасады в осях Г-А (БС-2), А-Г (БС-2)

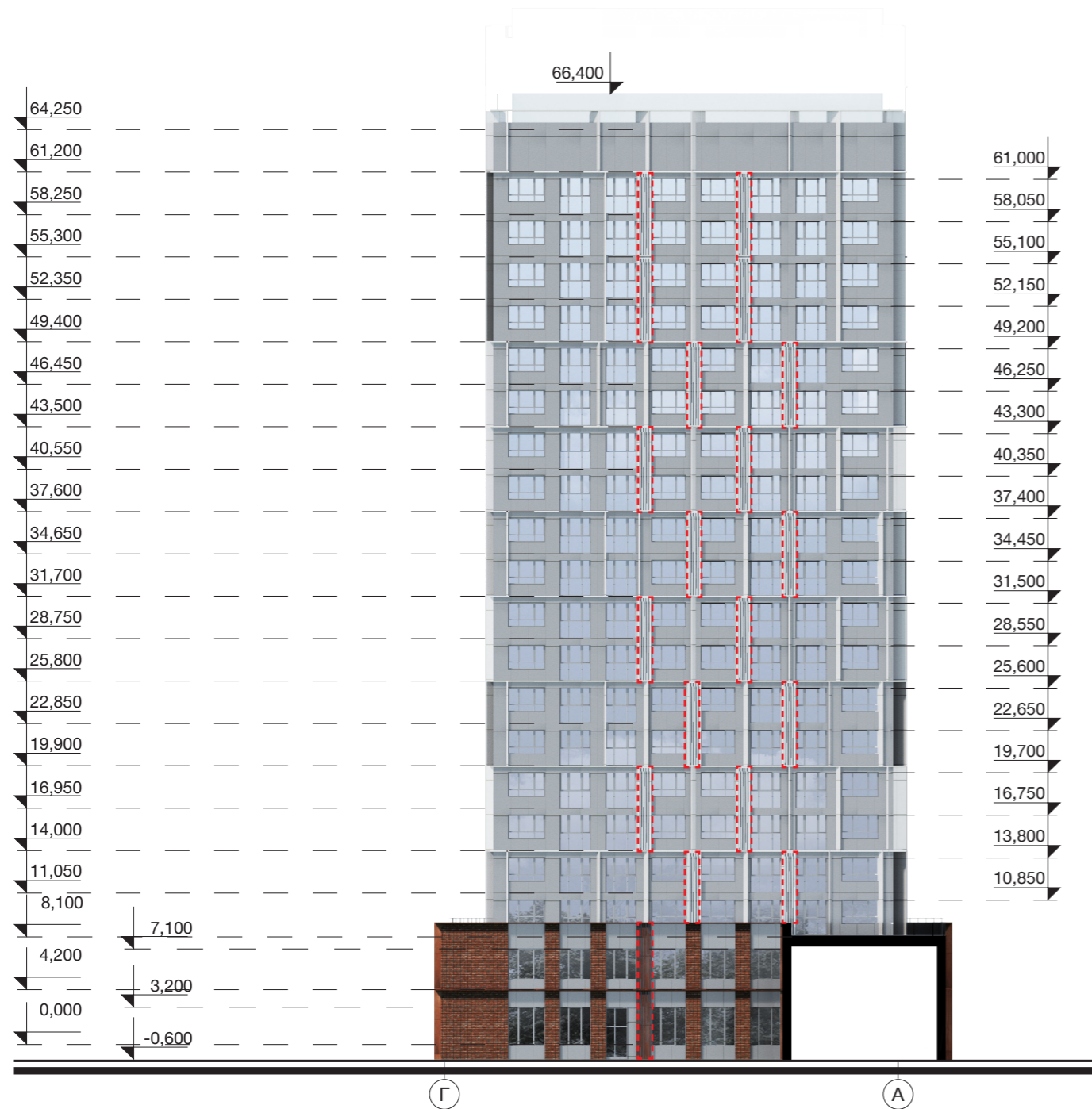
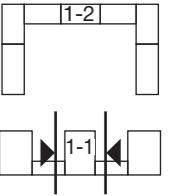

УСЛОВНЫЕ ОБОЗНАЧЕНИЯ

Место размещения кондиционера

Примечание:
Данный лист смотреть с листом 78.

		2302346		OFFICE DE Architects		
		"Пусковой комплекс ПК-1 микрорайона М-1, расположенный по адресу: Республика Татарстан, Казань, жилой район «Седьмое небо», микрорайон М-1"				
		Заказчик: ООО «Специализированный застройщик «Микрорайон М1»				
Рук. студии	Жирков ЕЕ		Пусковой комплекс ПК-1	стадия	ЛИСТ	ЛИСТОВ
	Куликов ДА			К	70	79
ГАП	Кораблева КВ		Концепция фасадных решений			
ГИП	Спиридонов СА					
Архитектор	Кораблева КВ		Схема размещения кондиционеров ПК 1-1 / Фасады в осях Г-А (БС-2), А-Г (БС-2)	420015, Рф, Казань, Жуковского 9, пом. №1002 +7 (843) 2401107 www.office-de.ru © ООО "ОФИС ДЕ"		
Нормоконтроль	Яфаева СА			30.06.23		

Схема размещения кондиционеров / ПК 1-1, 1-2 / Фасад в осях А-Л

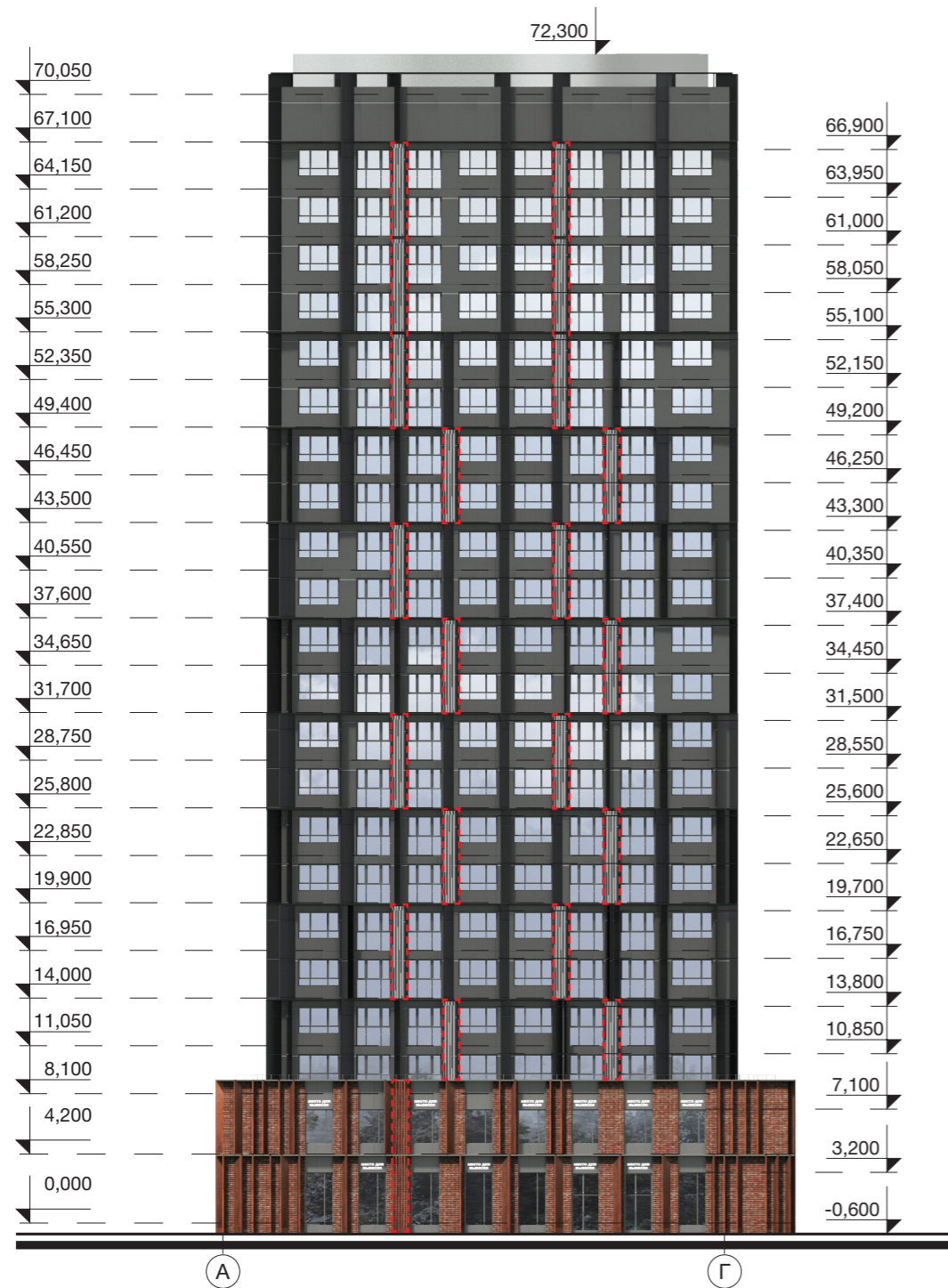
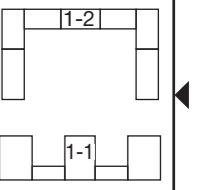

УСЛОВНЫЕ ОБОЗНАЧЕНИЯ

Место размещения кондиционера

Примечание:
Данный лист смотреть с листом 78.

			2302346	OFFICE DE Architects		
			"Пусковой комплекс ПК-1 микрорайона М-1, расположенный по адресу: Республика Татарстан, Казань, жилой район «Седьмое небо», микрорайон М-1"			
			Заказчик: ООО «Специализированный застройщик «Микрорайон М1»			
Рук. студии	Жирков ЕЕ		Пусковой комплекс ПК-1 Концепция фасадных решений	стадия	ЛИСТ	ЛИСТОВ
	Куликов ДА			К	71	79
ГАП	Кораблева КВ		Схема размещения кондиционеров ПК 1-1, 1-2 / Фасад в осях А-Л	420015, РФ, Казань, Жуковского 9, пом. №1002 +7 (843) 2401107 www.office-de.ru © ООО "ОФИС ДЕ"		
ГИП	Спиридонов СА					
Архитектор	Кораблева КВ					
Нормоконтроль	Яфаева СА		30.06.23			

Схема размещения кондиционеров / ПК 1-1, 1-2 / Фасад в осях Л-А

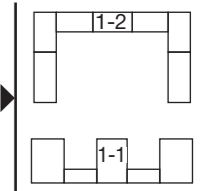
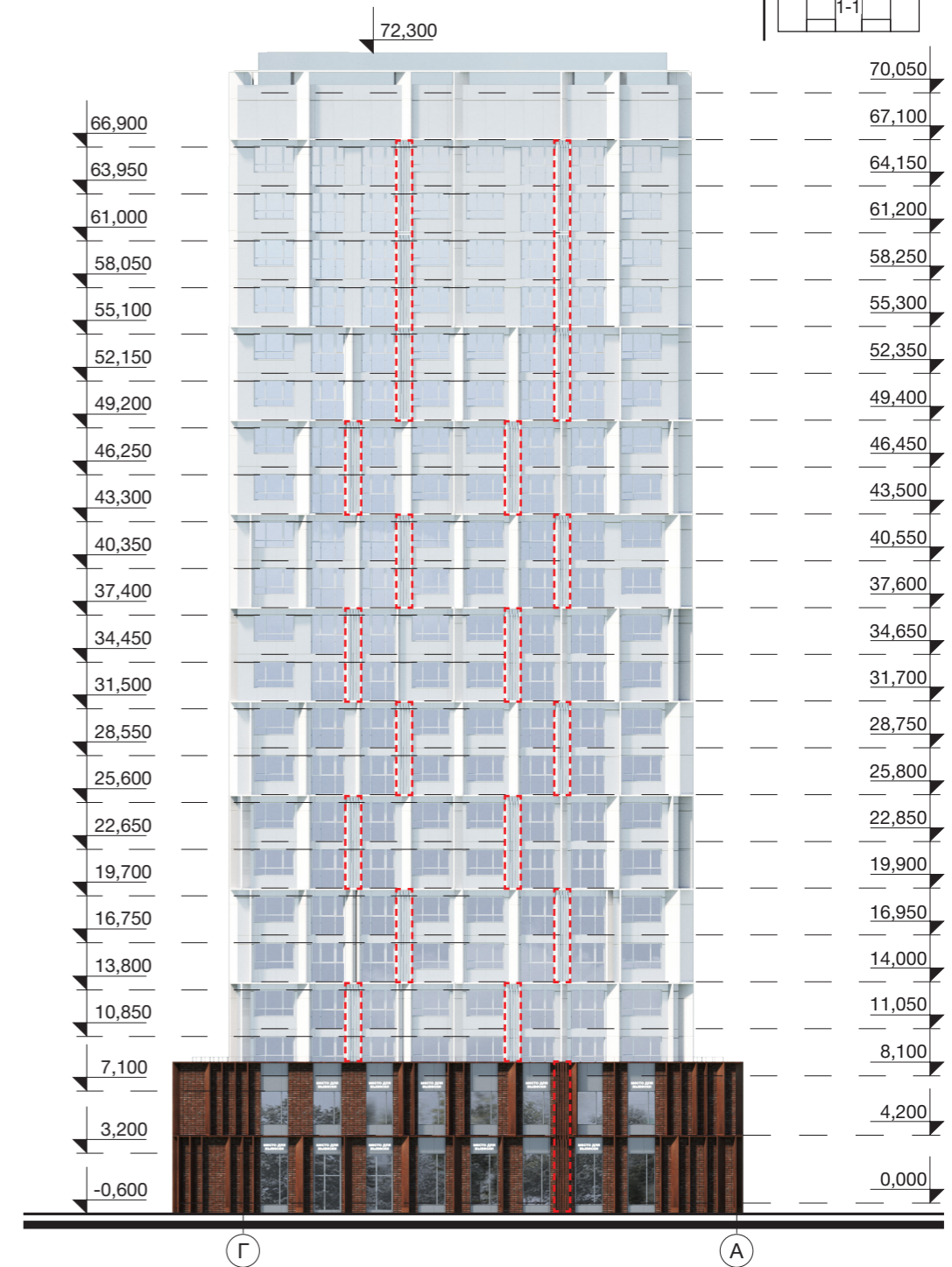

УСЛОВНЫЕ ОБОЗНАЧЕНИЯ

Место размещения кондиционера

Примечание:
Данный лист смотреть с листом 78.

			2302346	OFFICE DE Architects		
			"Пусковой комплекс ПК-1 микрорайона М-1, расположенный по адресу: Республика Татарстан, Казань, жилой район «Седьмое небо», микрорайон М-1"			
			Заказчик: ООО «Специализированный застройщик «Микрорайон М1»			
Рук. студии	Жирков ЕЕ		Пусковой комплекс ПК-1	стадия	ЛИСТ	ЛИСТОВ
	Куликов ДА			К	72	79
ГАП	Кораблева КВ		Концепция фасадных решений			
ГИП	Спиридонов СА					
Архитектор	Кораблева КВ		Схема размещения кондиционеров ПК 1-1, 1-2 / Фасад в осях Л-А	420015, Рф, Казань, Жуковского 9, пом. №1002 +7 (843) 2401107 www.office-de.ru © ООО "ОФИС ДЕ"		
Нормоконтроль	Яфаева СА			30.06.23		

Схема размещения кондиционеров / ПК 1-2 / Фасад в осях 3-20

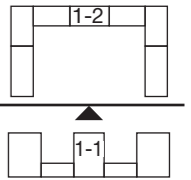

УСЛОВНЫЕ ОБОЗНАЧЕНИЯ

Место размещения кондиционера

Примечание:
Данный лист смотреть с листом 78.

			2302346	OFFICE DE Architects		
			"Пусковой комплекс ПК-1 микрорайона М-1, расположенный по адресу: Республика Татарстан, Казань, жилой район «Седьмое небо», микрорайон М-1"			
			Заказчик: ООО «Специализированный застройщик «Микрорайон М1»			
Рук. студии	Жирков ЕЕ		Пусковой комплекс ПК-1 Концепция фасадных решений	стадия	ЛИСТ	ЛИСТОВ
	Куликов ДА			К	73	79
ГАП	Кораблева КВ		Схема размещения кондиционеров ПК 1-2 / Фасад в осях 3-20	420015, РФ, Казань, Жуковского 9, пом. №1002 +7 (843) 2401107 www.office-de.ru © ООО "ОФИС ДЕ"		
ГИП	Спиридонов СА					
Архитектор	Кораблева КВ					
Нормоконтроль	Яфаева СА		30.06.23			

Схема размещения кондиционеров / ПК 1-2 / Фасад в осях 20-3

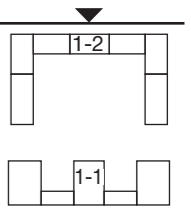

УСЛОВНЫЕ ОБОЗНАЧЕНИЯ

Место размещения кондиционера

Примечание:
Данный лист смотреть с листом 78.

			2302346	OFFICE DE Architects		
			"Пусковой комплекс ПК-1 микрорайона М-1, расположенный по адресу: Республика Татарстан, Казань, жилой район «Седьмое небо», микрорайон М-1"			
			Заказчик: ООО «Специализированный застройщик «Микрорайон М1»			
Рук. студии	Жирков ЕЕ		Пусковой комплекс ПК-1 Концепция фасадных решений	стадия	ЛИСТ	ЛИСТОВ
	Куликов ДА			К	74	79
ГАП	Кораблева КВ		Схема размещения кондиционеров ПК 1-2 / Фасад в осях 20-3	420015, РФ, Казань, Жуковского 9, пом. №1002 +7 (843) 2401107 www.office-de.ru © ООО "ОФИС ДЕ"		
ГИП	Спирidonов СА					
Архитектор	Кораблева КВ					
Нормоконтроль	Яфаева СА			30.06.23		

Схема размещения кондиционеров / ПК 1-2 / Фасад в осях Д-Л

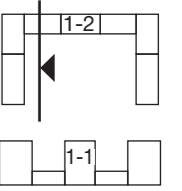

УСЛОВНЫЕ ОБОЗНАЧЕНИЯ

Место размещения кондиционера

Примечание:
Данный лист смотреть с листом 78.

			2302346	OFFICE DE Architects		
			"Пусковой комплекс ПК-1 микрорайона М-1, расположенный по адресу: Республика Татарстан, Казань, жилой район «Седьмое небо», микрорайон М-1"			
			Заказчик: ООО «Специализированный застройщик «Микрорайон М1»			
Рук. студии	Жирков ЕЕ		Пусковой комплекс ПК-1 Концепция фасадных решений	стадия	ЛИСТ	ЛИСТОВ
	Куликов ДА			К	75	79
ГАП	Кораблева КВ		Схема размещения кондиционеров ПК 1-2 / Фасад в осях Д-Л	420015, РФ, Казань, Жуковского 9, пом. №1002 +7 (843) 2401107 www.office-de.ru © ООО "ОФИС ДЕ"		
ГИП	Спиридонов СА			OFFICE DE		
Архитектор	Кораблева КВ					
Нормоконтроль	Яфаева СА		30.06.23			

Схема размещения кондиционеров / ПК 1-2 / Фасад в осях Л-Д

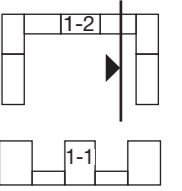

УСЛОВНЫЕ ОБОЗНАЧЕНИЯ





Место размещения кондиционера

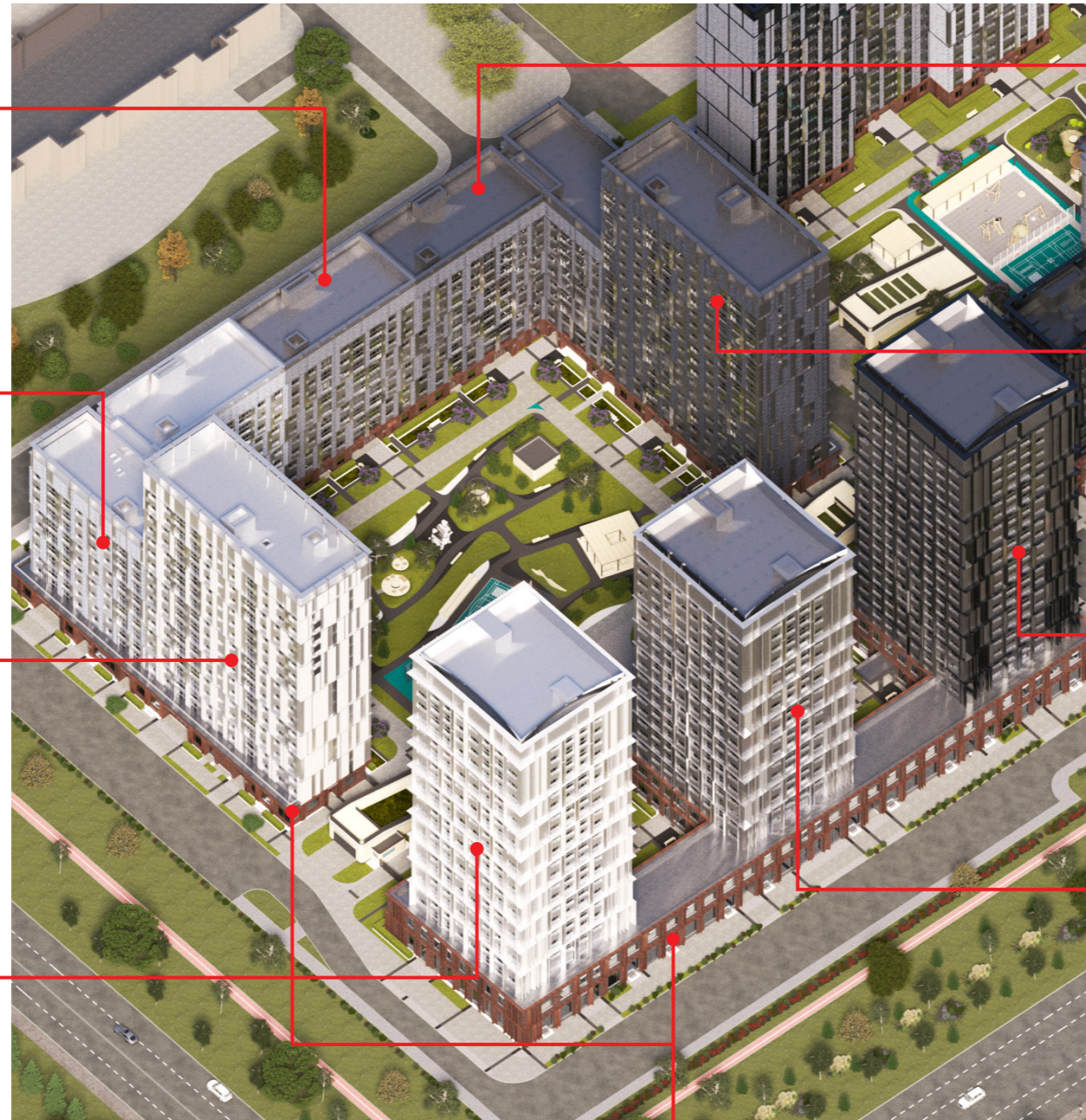

Примечание:
Данный лист смотреть с листом 78.





			2302346	OFFICE DE Architects		
			"Пусковой комплекс ПК-1 микрорайона М-1, расположенный по адресу: Республика Татарстан, Казань, жилой район «Седьмое небо», микрорайон М-1"			
			Заказчик: ООО «Специализированный застройщик «Микрорайон М1»			
Рук. студии	Жирков ЕЕ		Пусковой комплекс ПК-1 Концепция фасадных решений	стадия	ЛИСТ	ЛИСТОВ
	Куликов ДА			К	76	79
ГАП	Кораблева КВ		Схема размещения кондиционеров ПК 1-2 / Фасад в осях Л-Д	420015, РФ, Казань, Жуковского 9, пом. №1002 +7 (843) 2401107 www.office-de.ru © ООО "ОФИС ДЕ"		
ГИП	Спиридонов СА					
Архитектор	Кораблева КВ					
Нормоконтроль	Яфаева СА		30.06.23			

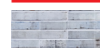
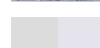
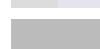

Аксонометрия с указанием фасадных материалов







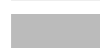





-  **4.** Мелкоформатная бетонная плитка / цвет серый / замес из белого 50% и черного 50
-  **7.** Витражный профиль / цвет серый, RAL 7038 / Оконный проем - стекло с зеркальным эффектом
-  **14.** Композитные металлические кассеты, ограждения, ламели) цвет серый металлик, или RAL 7038.
-  Корзина для кондиционера / тип 2





-  **3.** Мелкоформатная бетонная плитка / цвет светло-серый / замес из белого 70% и черного 30%
-  **8.** Витражный профиль / цвет светло-серый, RAL 9002 / Оконный проем - стекло с зеркальным эффектом
-  **15.** Композитные металлические кассеты, ограждения, ламели) цвет светло-серый металлик, или RAL 7047.
-  Корзина для кондиционера / тип 2





-  **2.** Мелкоформатная бетонная плитка / цвет белый / Unistone, Arhfasad, Ecostoun, Whitehills (или аналог)
-  **8.** Витражный профиль / цвет светло-серый, RAL 9002 / Оконный проем - стекло с зеркальным эффектом
-  **15.** Композитные металлические кассеты, ограждения, ламели) цвет светло-серый металлик, или RAL 7047.
-  Корзина для кондиционера / тип 2





-  **16.** Композитные металлические кассеты, ограждения, ламели) цвет светло-серый металлик, или RAL 9002.
-  **15.** Композитные металлические кассеты, ограждения, ламели) цвет светло-серый металлик, или RAL 7047.
-  **8.** Витражный профиль / цвет светло-серый, RAL 9002 / Оконный проем - стекло с зеркальным эффектом
-  Корзина для кондиционера / тип 1



-  **14.** Композитные металлические кассеты, ограждения, ламели) цвет серый металлик, или RAL 7038.
-  **9.** Витражный профиль / цвет под кортеновскую сталь, RAL 8024 / Оконный проем - стеклопакет с зеркальным эффектом.
-  **10.** Композитные металлические кассеты крупного размера / цвет под кортеновскую сталь (Сибалюкс SA - 1201 или аналог).
-  **7.** Витражный профиль / цвет серый, RAL 7038 / Оконный проем - стекло с зеркальным эффектом
-  **1.**Клинкерная плитка / Realbrick (или аналог)
-  Корзина для кондиционера / тип 3

-  **5.** Мелкоформатная бетонная плитка / цвет темно-серый / замес из белого 30% и черного 70%
-  **13.** Композитные металлические кассеты, ограждения, ламели) цвет серый металлик, или RAL 7037.
-  **6.** Витражный профиль / цвет темно-серый, RAL 7005 / Оконный проем - стеклопакет с зеркальным эффектом
-  Корзина для кондиционера / тип 2

-  **5.** Мелкоформатная бетонная плитка / цвет темно-серый / замес из белого 30% и черного 70%
-  **13.** Композитные металлические кассеты, ограждения, ламели) цвет серый металлик, или RAL 7037.
-  **6.** Витражный профиль / цвет темно-серый, RAL 7005 / Оконный проем - стеклопакет с зеркальным эффектом
-  Корзина для кондиционера / тип 2

-  **11.** Композитные металлические кассеты, ограждения, ламели) цвет темно-серый металлик, или RAL 7022.
-  **13.** Композитные металлические кассеты, ограждения, ламели) цвет серый металлик, или RAL 7037.
-  **6.** Витражный профиль / цвет темно-серый, RAL 7005 / Оконный проем - стеклопакет с зеркальным эффектом
-  Корзина для кондиционера / тип 1

-  **14.** Композитные металлические кассеты, ограждения, ламели) цвет серый металлик, или RAL 7038.
-  **15.** Композитные металлические кассеты, ограждения, ламели) цвет светло-серый металлик, или RAL 7047.
-  **7.** Витражный профиль / цвет серый, RAL 7038 / Оконный проем - стекло с зеркальным эффектом
-  Корзина для кондиционера / тип 1

Рук. студии	Жирков ЕЕ			Аксонометрия с указанием фасадных материалов	стадия	лист	листов
	Куликов ДА				К	77	79
Архитектор	Кораблева КВ		30.06.23				

Корзины для кондиционеров

Корзина для кондиционеров
Тип 1

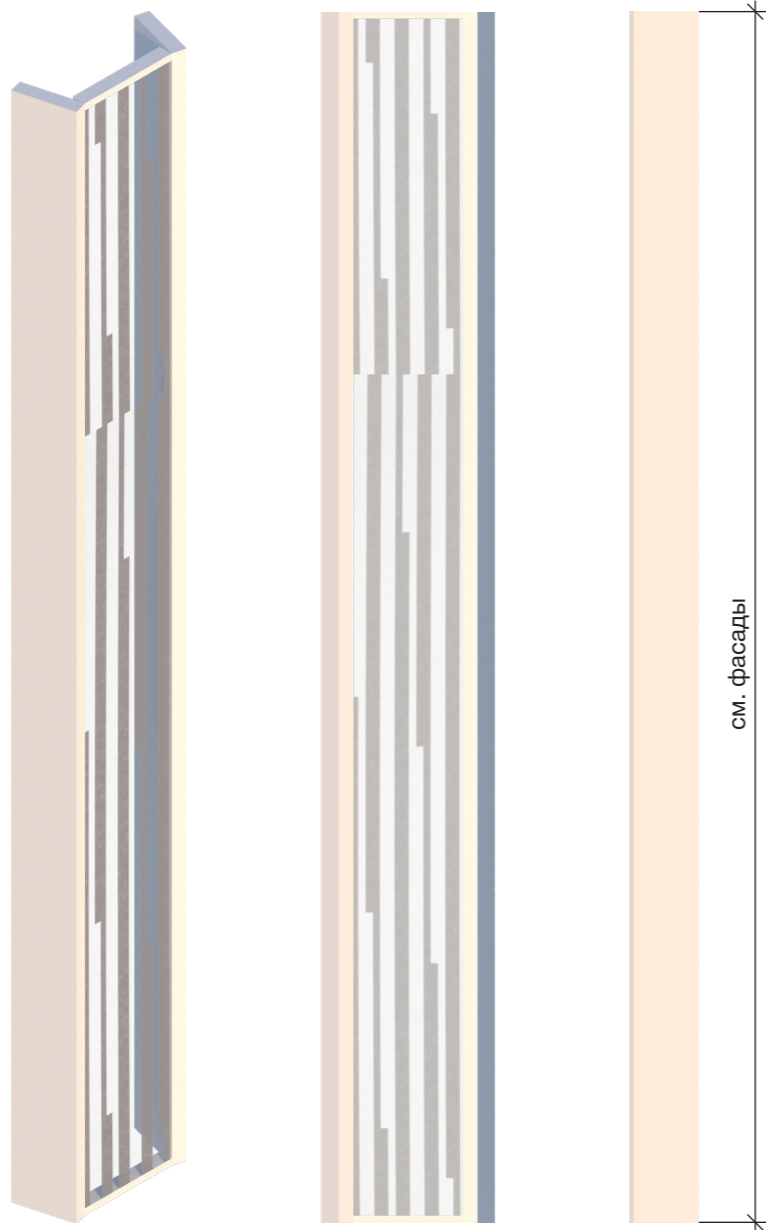
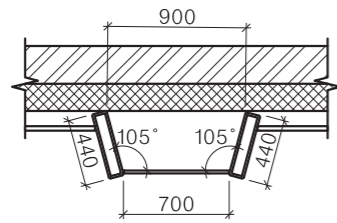

Корзина для кондиционеров
Тип 2

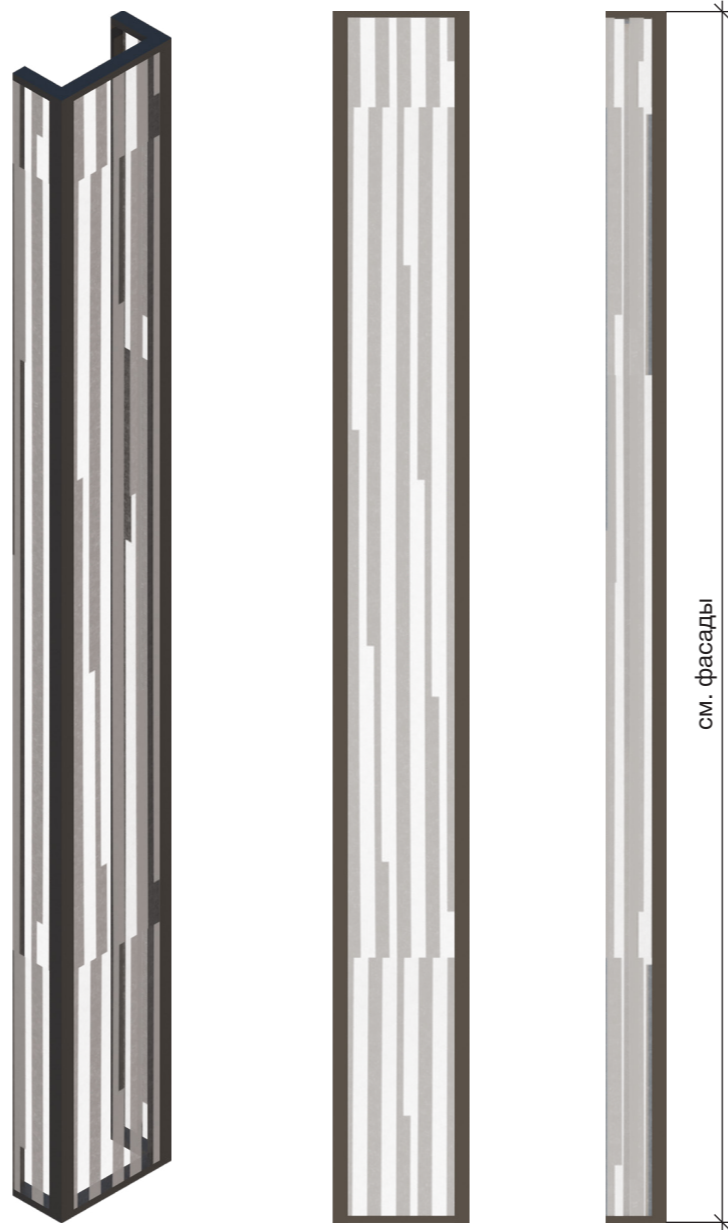
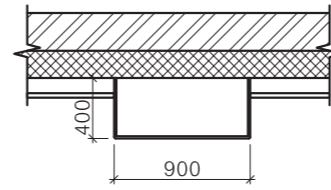

Корзина для кондиционеров
Тип 3

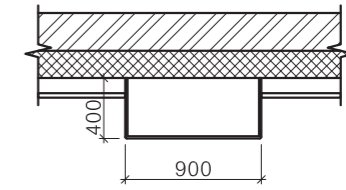

Рук. студии	Жирков ЕЕ			Корзины для кондиционеров М 1:50	стадия	лист	листов
	Куликов ДА				К	78	79
Архитектор	Кораблева КВ		30.06.23				

